郑州航空港经济综合实验区

S225 青州大道（商登高速至南海大道段）新建工程环境影响评价公众参与说明

编制单位：郑州航空港经济综合实验区

交通运输和枢纽经济发展局

二〇二六年二月

扫描全能王
3亿人都在用的扫描App

目　　录

1 概述 3

2 项目周边敏感目标分布 3

3 征求意见稿公示 5

3.1 公示内容及时限 6

3.2 公示方式 8

3.2.1 网络 8

3.2.2 报纸 8

3.3 查阅情况 12

3.4 公众提出意见情况 12

4 公众意见处理 12

附件 13

1 概述

S225 青州大道（商登高速至南海大道段）整体呈南北走向，该项目起点位于商登高速南侧，经梁家村、下赵村、庙张村、西唐家后下穿朝杞铁路，终点止于 S225 南海大道。线路全长 6.667km。公路等级为一级公路，采用双向八车道城镇化地区一级公路功能技术标准，设计速度 80km/h，路基宽度 60 米，路面采用沥青。主要建设内容包括：路线、路基、路面、桥涵、交叉、交通工程及沿线设施、排水工程（含雨水、污水、泵站排水工程）、景观绿化工程（含绿化灌溉工程）、照明工程、电力工程、通信工程等。

根据《中华人民共和国环境影响评价法》“对依法批准设立的产业园区内的建设项目，若该产业园区已依法开展了规划环境影响评价公众参与且该建设项目性质、规模等符合经生态环境主管部门组织审查通过的规划环境影响报告书和审查意见，建设单位开展建设项目环境影响评价公众参与时，可以按照以下方式予以简化：（一）免予开展本办法第九条规定的公开程序，相关应当公开的内容纳入本办法第十条规定的公开内容一并公开；（二）本办法第十条第二款和第十一条第一款规定的 10 个工作日的期限减为 5 个工作日；（三）免予采用本办法第十一条第一款第三项规定的张贴公告的方式”。

根据《中华人民共和国环境影响评价法》等相关规定，对郑州航空港经济综合实验区 S225 青州大道（商登高速至南海大道段）新建工程环境影响评价工作进行信息公示，征求公众意见。我公司在项目环评期间采取了报纸公开和网络平台公示两种形式征求公众意见。

2 项目周边敏感目标分布

项目设计为一级公路，道路穿越梁家村、下赵村、庙张村（包括西唐家村）。根据调查，目前道路红线范围内尚余梁家村 1 户居民、庙张村（包括西唐家村、庙张小学）10 户居民，尚未拆迁。道路中心线 200m 范围内目前尚有梁家村 49 户居民、下赵村 100 户居民、庙张村 63 户居民、西唐家村 61 户居民。根据大马

乡拆迁计划，梁家村和庙张村为整村拆迁，计划 2026 年 6 月底前拆迁完成。下赵村及西唐村红线外住户暂不拆迁。雨水泵站周围 200m 范围内无村庄。

①生态保护目标

本项目道路工程、桥梁工程、雨水泵站、临时工程均不涉及重要物种、生态敏感区以及其他需要保护的物种、种群、生物群落及生态空间等生态保护目标。且项目所在区域位于国家级水土流失重点预防区。

②声环境保护目标

本项目道路中心线 200m 范围内的声环境保护目标见表 1 及附图二，桥梁工程、雨水泵站周围 200m 范围内无声环境保护目标，临时工程 200m 范围内的声环境保护目标见表 1~2 及图 1~2。

③地表水环境保护目标

本项目道路工程、雨水泵站、临时工程场地内无现状地表河流交叉。项目跨越南康沟河，南康沟河为规划河道，南康沟河汇入贾鲁河。项目西侧规划青州明渠，走向与青州大道平行，道路距离青州明渠河道蓝线约 20m，青州明渠汇入小黑河，再汇入贾鲁河。可见，本项目评价范围内的地表水环境保护目标仅为在建青州明渠和规划南康沟河，具体见表 3。

④地下水环境保护目标

本项目道路工程、雨水泵站、临时工程评价范围内均不涉及饮用水源保护区、取水井以及泉域等。

表 1 项目道路工程声环境保护目标一览表

<table>
<tr><th rowspan="2">工程</th><th rowspan="2">路线桩号</th><th rowspan="2">声环境保护目标名称</th><th rowspan="2">环境特征</th><th rowspan="2">红线范围内户数及拆迁情况</th><th rowspan="2">施工期评价范围内户数（户）</th><th colspan="2">运营期评价范围内户数（户）</th><th rowspan="2">与路线方位，距中心线/红线距离</th><th rowspan="2">工程形式</th><th rowspan="2">与路基高差</th></tr>
<tr><th>4a 类功能区户数（户）</th><th>2 类功能区户数（户）</th></tr>
<tr><td rowspan="4">道路工程</td><td>K1+700~K2+200</td><td>梁家村</td><td>以两层民房为主</td><td>红线范围内 79 户已完成拆迁，剩余 1 户尚未拆迁</td><td>49</td><td>无</td><td>无</td><td>道路东侧 60m</td><td>路基</td><td>1.2m</td></tr>
<tr><td>K4+800~K5+200</td><td>下赵村</td><td>以两层民房为主</td><td>红线范围内 57 户已完成拆迁</td><td>100</td><td>12</td><td>88</td><td>道路东侧 50m</td><td>路基</td><td>0m</td></tr>
<tr><td>K5+400~K6+500</td><td>庙张村（包括庙张小学）</td><td>以两层民房为主</td><td rowspan="2">红线范围内 119 户已基本完成拆迁，剩余 10 户未拆迁</td><td>63</td><td>无</td><td>无</td><td>道路两侧 30m</td><td>路基</td><td>0m</td></tr>
<tr><td>K6+700~K7+000</td><td>西唐家村</td><td>以两层民房为主</td><td>61</td><td>1</td><td>60</td><td>道路东侧 30m</td><td>路基</td><td>0m</td></tr>
</table>

表 2　项目临时工程最近的环境保护目标一览表

临时工程		最近的环境保护目标	距离	备注
施工污水井	施工污水井 1	/	/	200m 范围内无环境保护目标
	施工污水井 2	梁家村	129m	
	施工污水井 3	梁家村	120m	
	施工污水井 4	梁家村	120m	
	施工污水井 5	梁家村	120m	
	施工污水井 6	梁家村	71m	
	施工污水井 7	/	/	200m 范围内无环境保护目标
	施工污水井 8	/	/	200m 范围内无环境保护目标
	施工污水井 9	/	/	200m 范围内无环境保护目标
	施工污水井 10	/	/	200m 范围内无环境保护目标
	施工污水井 11	/	/	200m 范围内无环境保护目标
	施工污水井 12	/	/	200m 范围内无环境保护目标
	施工污水井 13	/	/	200m 范围内无环境保护目标
	施工污水井 14	/	/	200m 范围内无环境保护目标
	施工污水井 15	/	/	200m 范围内无环境保护目标
	施工污水井 16	/	/	200m 范围内无环境保护目标
	施工污水井 17	/	/	200m 范围内无环境保护目标
	施工污水井 18	/	/	200m 范围内无环境保护目标
	施工污水井 19	/	/	200m 范围内无环境保护目标
	施工污水井 20	下赵村	50m	
	施工污水井 21	下赵村	紧邻	
	施工污水井 22	下赵村	15m	
	施工污水井 23	下赵村	80m	
	施工污水井 24	庙张村	40m	
	施工污水井 25	庙张村	40m	
	施工污水井 26	庙张村	40m	
	施工污水井 27	庙张村	紧邻	
	施工污水井 28	庙张村	10m	
	施工污水井 29	庙张村	紧邻	
	施工污水井 30	庙张村	80m	
	施工污水井 31	西唐家村	50m	
	施工污水井 32	/	/	200m 范围内无环境保护目标
	施工污水井 33	/	/	200m 范围内无环境保护目标
	施工污水井 34	/	/	200m 范围内无环境保护目标
	施工污水井 35	/	/	200m 范围内无环境保护目标
	施工污水井 36	/	/	200m 范围内无环境保护目标
	施工污水井 37	/	/	200m 范围内无环境保护目标
钢筋加工厂	钢筋加工厂 1	梁家村	8m	
	钢筋加工厂 2	/	/	200m 范围内无环境保护目标
	钢筋加工厂 3	庙张村	紧邻	
桥梁施工便道	施工便道	/	/	200m 范围内无环境保护目标
施工生活营地		梁家村	紧邻	

表 3　水环境保护目标一览表

保护目标名称	桩号	与线路位置关系	地表水体功能	备注
规划青州明渠	全线	平行，与道路中心线距离 50m	农田灌溉、排涝	在建
规划南康沟河	K3+970.15	交叉	农田灌溉、排涝	规划河流

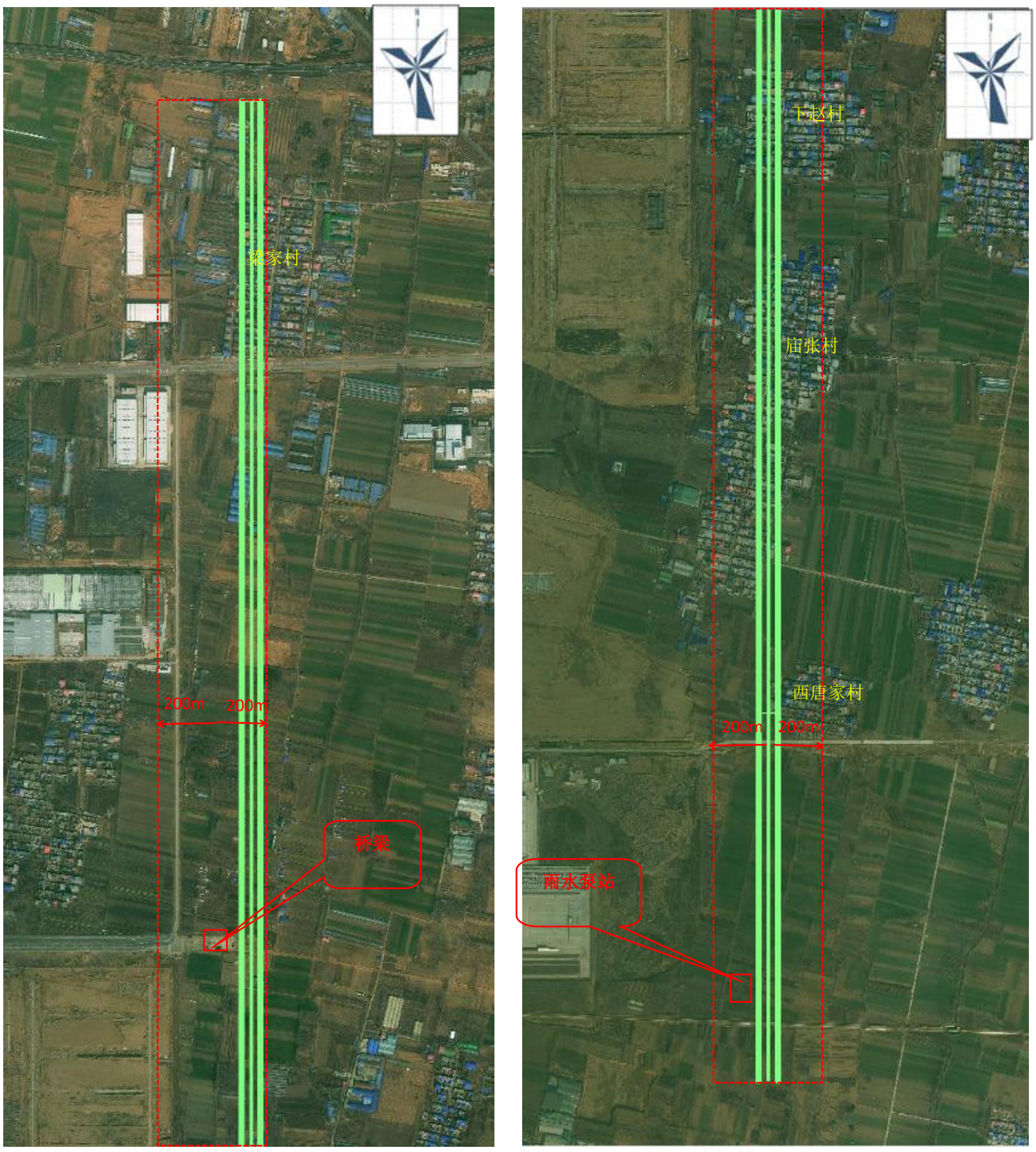

图 1 项目周围环境示意图

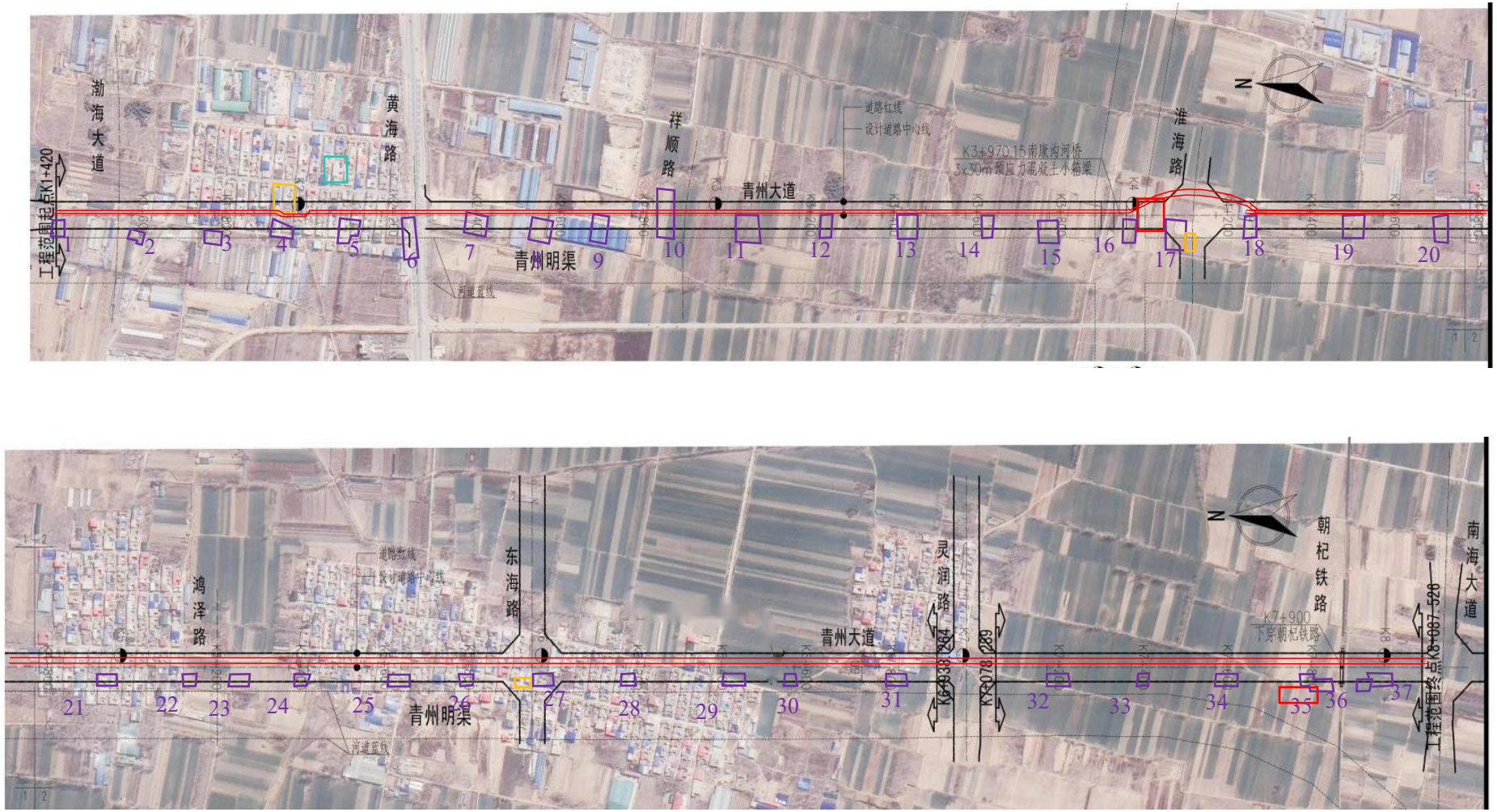

图 2 项目临时工程分布图

图例：

施工污水井　　钢筋加工厂　　生活

3 第一次公示

3.1 公示内容及时限

我公司于 2025 年 12 月 22 日在生态环境公示网，公示主要介绍了项目概况、建设单位及联系方式、评价单位及联系方式、公众意见表的网络链接项目、提交公众意见表的方式和途径等。公示内容见表 4，公示时间为 2025 年 12 月 22 日~至今。

表 4　环境影响评价公众参与第一次公示内容

郑州航空港经济综合实验区 S225 青州大道（商登高速至南海大道段）新建工程环境影响评价公众参与第一轮信息公示

依据《中华人民共和国环境保护法》、《中华人民共和国环境影响评价法》、《环境影响评价公众参与办法》（部令第 4 号）及建设项目环境影响评价的相关规定，对郑州航空港经济综合实验区 S225 青州大道（商登高速至南海大道段）新建工程环境影响评价进行公众参与信息公示，使项目建设可能影响区域内的公众对项目建设情况有所了解，并通过公示了解社会公众对建设项目的态度和建议，接受社会公众的监督。

一、项目概况

项目起点位于商登高速南侧，经梁家村、下赵村、庙张村、西唐家后下穿朝杞铁路，终点止于 S225 南海大道。

二、建设单位及联系方式

建设单位：郑州航空港经济综合实验区交通运输和枢纽经济发展局

联系人：牛雅敏　　联系电话：

通讯地点：郑州航空港经济综合试验区南部

三、评价单位及联系方式

环评单位：河南泽辰生态环境科技有限公司

通讯地址：郑州市金水区俭学街 2 号院启迪之星创业园 205 室

联系人：李瑶瑶

联系电话：　　邮箱：705835010@qq.com

四、公众意见表的网络链接

链接：https://pan.baidu.com/s/18-8_1TLQtesQwKgGNadaOw　提取码：i7jf

五、提交公众意见表的方式和途径

公众可以通过电话、电子邮件及邮寄信件等方式，向建设单位反馈意见和建议（请公众在发表意见的同时尽量提供详尽的联系方式，以便建设单位及时向您反馈相关信息）。

信息公示单位：郑州航空港经济综合实验区交通运输和枢纽经济发展局

2025 年 12 月 22 日

3.2 公示方式

我公司于 2025 年 12 月 22 日在生态环境公示网发布项目公示信息（https://gongshi.qsyhbgj.com/h5public-detail?id=493121）对项目进行了第一次公示。公示截图见图 3。

图 3　网络公示

3.3 公众提出意见情况

在第一次公示期间，我公司和环评单位均未收到当地社会各界人士的反馈意见。

4 征求意见稿公示

4.1 公示内容及时限

我公司于 2026 年 1 月 19 日在生态环境公示网发布项目征求意见稿公示信息，公示主要介绍了项目环境影响评价相关信息、征求意见的公众范围、提出意见的方式和途径、公众提出意见的起止时间、环境影响报告书征求意见稿获取方式等。公示内容见表 5，公示时间为 2026 年 1 月 19 日~至今。同时本项目在网络平台征求意见的 10 个工作日内在河南日报同步进行了两次公示（2026 年 1 月 26 日和 1 月 28 日）。

表 1　环境影响评价公众参与征求意见稿公示内容

郑州航空港经济综合实验区 S225 青州大道
（商登高速至南海大道段）新建工程环境影响报告书
征求意见稿公示

依据《中华人民共和国环境保护法》、《中华人民共和国环境影响评价法》及《环境影响评价公众参与办法》规定要求，现将“郑州航空港经济综合实验区 S225 青州大道（商登高速至南海大道段）新建工程”环境影响评价信息公示如下：

一、项目环境影响评价相关信息

1、建设项目简介

S225 青州大道（商登高速至南海大道段）整体呈南北走向，该项目起点位于商登高速南侧，经梁家村、下赵村、庙张村、西唐家后下穿朝杞铁路，终点止于 S225 南海大道。线路全长 6.667km。公路等级为一级公路，采用双向八车道城镇化地区一级公路功能技术标准，设计速度 80km/h，路基宽度 60 米，路面采用沥青。主要建设内容包括：路线、路基、路面、桥涵、交叉、交通工程及沿线设施、排水工程（含雨水、污水、泵站排水工程）、景观绿化工程（含绿化灌溉工程）、照明工程、电力工程、通信工程等。

2、项目主要环境影响及污染防治措施

（1）施工期

施工期产生的废水主要来自施工废水和施工人员生活污水。其中施工废水经临时沉沙池、泥浆池、隔油池、沉淀池处理后循环用于施工生产；施工场地设置化粪池，施工人员生活污水经化粪池处理后定期清掏用于肥田。

施工期产生的废气包括施工扬尘、沥青烟气污染、运输车辆及施工机械排放的废气。施工期间严格落实八个百分百要求，选用有良好的密封性和除尘装置的沥青摊铺作业机械，选用低能耗、低污染排放的施工机械和车辆，加强机械和车辆的管理和维护，经采取措施后施工期废气对周围环境敏感点影响较小。

施工期噪声主要来自各种工程施工机械，梁家村、下赵村、庙张村、西唐家村标段设置临时声屏障，禁止夜间施工，选用低噪声、振动小的机械设备，加强管理，经采取措施后施工期噪声对周围环境敏感点影响较小。

施工期固废包括拆除垃圾、临时清表土、工程土石方和施工人员生活垃圾。其中拆除垃圾有回收价值的进行回收利用，剩余部分运至管理部门指定的建筑垃圾收纳场所；临时清表土临时堆存于表土临时堆场内，采取拦挡、防尘网覆盖等防护措施，施工结束后全部用于覆土复耕或绿化用土；项目弃方由航空港区统一处理，弃土场不在本次评价范围内；施工生活区生活垃圾集中收集后由附近村庄环卫部门定期进行清运。综上所述，本项目施工期产生的固体废物均能得到合理处置。

本项目造成人为水土流失的时段主要集中在施工期，土方开挖、临时堆存、回填及弃方调运等施工活动势必会破坏地表植被，造成水土流失。经采取表土剥离、表土回覆、土地整治、路基截水沟、透水砖、雨水管网、表土剥离、表土回覆、土地整治、草灌护坡、土路肩、分隔带及人行道绿化、撒草绿化、防尘布苫盖等临时防护措施后，影响较小。

（2）营运期

营运期产生的废气主要来源于行驶机动车辆产生的尾气，项目周边相对空旷，有利于汽车尾气的扩散，绿化带也会对汽车尾气起到一定的吸收作用，对沿线环境影响较小。

营运期废水主要是降雨径流冲刷路面产生的路面及桥面径流污水以及泵站生活污水等。在降雨初期路面径流中污染物浓度较高，但在进入道路两侧边沟和集水槽后，经过雨水的稀释、沉淀、自净等一系列过程，污染物浓度会有一定程度的降低，不会对地表水体造成污染；泵站生活污水排入规划航空港区第四污水处理厂，对地表水环境影响较小。

营运期噪声主要来自于通车后车辆运行产生的噪声及雨水泵站运行噪声。本次评价建议：下赵村、西唐家村标段设置高 3m 的直立型声屏障，两侧 3m 分隔绿化带优先选择具有隔声效果的树种，采取以上措施后交通噪声不会对周边环境产生较大影响。雨水泵站运行噪声采取消声器、减振、隔声罩、室内安装后，雨水泵站四周厂界均可满足相关排放标准，实现达标排放。

营运期固废主要来自于过往车辆散落的杂物、过往人流遗弃的垃圾及泵站生活垃圾，平时由环卫、路政部门进行清扫及时清运，不会对周围环境造成影响。

3、环境影响评价结论

郑州航空港经济综合实验区 S225 青州大道（商登高速至南海大道段）新建工程的建设符合国家的产业政策要求以及相关规划要求，该项目的建设可为郑州都市圈及河南省高速公路网络提供快速便利的交通运输服务，对完善河南省高速公路网有着非常重要的意义。本项目的建设和运营将会对沿线生态和环境质量产生一定的不利影响，但在落实报告书提出的生态保护措施、污染控制措施和“三同时”制度后，其环境影响可得到有效控制和缓解，污染物可以做到达标排放，环境风险在可控范围。综上，本项目的建设从环境保护角度分析是可行的。

二、征求意见的公众范围

郑州航空港经济综合实验区 S225 青州大道（商登高速至南海大道段）新建工程环境影响评价范围内的所有公众。

三、提出意见的方式和途径

公示期间，如您有任何意见或建议，可下载公众意见表进行填写，并通过下述联系方式直接向建设单位反馈。

1、公众意见表链接：

https://www.mee.gov.cn/xxgk2018/xxgk/xxgk01/201810/t20181024_665329.html

2、建设单位联系方式：

建设单位：郑州航空港经济综合实验区交通运输和枢纽经济发展局

联系人：牛雅敏　　联系电话：

通讯地点：郑州航空港经济综合试验区南部

四、公众提出意见的起止时间

自公示之日起 10 个工作日内，公众可以通过电话、信函或其他合理的方式向建设单位及环境影响评价单位提出意见。

五、环境影响报告书征求意见稿获取方式

1、电子版报告书链接：

https://pan.baidu.com/s/15RwVyzZuxQMRfy8mbRUK8Q?pwd=cdkc 提取码: cdkc

2、纸质报告书获取途径：郑州航空港经济综合实验区交通运输和枢纽经济发展局

2026 年 1 月 19 日

4.2 公示方式

4.2.1 网络

本项目于 2026 年 1 月 19 日在生态环境公示网发布项目征求意见稿公示信息（https://gongshi.qsyhbgj.com/h5public-detail?id=498275）对项目进行了征求意见稿公示。公示内容及截图见图 4。

4.2.2 报纸

本项目在网络平台征求意见的 10 个工作日内在河南日报同步进行了两次公示（2026 年 1 月 26 日和 1 月 28 日），公示截图见图 5。

生态环境公示网

登录 注册

生 态 环 境 公 示 网

危废标签软件免费！联网危废平台免费！三合一打印机1000

显示图片

< 查看所有公示

标题：郑州航空港经济综合实验区S225青州大道（商登高速至南海大道段）新建工程环境影响报告书征求意见稿公示

|**

分类：环评 地区：河南 发布时间：2026-01-19

郑州航空港经济综合实验区S225青州大道（商登高速至南海大道段）新建工程环境影响报告书征求意见稿公示

依据《中华人民共和国环境保护法》、《中华人民共和国环境影响评价法》及《环境影响评价公众参与办法》规定要求，现将“郑州航空港经济综合实验区S225青州大道（商登高速至南海大道段）新建工程”环境影响评价信息公示如下：

一、项目环境影响评价相关信息

1、建设项目简介

S225青州大道（商登高速至南海大道段）整体呈南北走向，该项目起点位于商登高速南侧，经梁家村、下赵村、庙张村、西唐家后下穿朝杞铁路，终点止于S225南海大道。线路全长6.667km。公路等级为一级公路，采用双向八车道城镇化地区一级公路功能技术标准，设计速度80km/h，路基宽度60米，路面采用沥青。主要建设内容包括：路线、路基、路面、桥涵、交叉、交通工程及沿线设施、排水工程（含雨水、污水、泵站排水工程）、景观绿化工程（含绿化灌溉工程）、照明工程、电力工程、通信工程等。

2、项目主要环境影响及污染防治措施

（1）施工期

施工期产生的废水主要来自施工废水和施工人员生活污水。其中施工废水经临时沉沙池、泥浆池、隔油池、沉淀池处理后循环用于施工生产；施工场地设置化粪池，施工人员生活污水经化粪池处理后定期清掏用于肥田

图 4 网络公示

河南日報 农村版

服务三农 第一媒体 HENAN DAILY COUNTRYSIDE SECTION

2026年1月26日 星期一 乙巳年十二月初八

第5355期 今日4版 中共河南省委机关报 河南日报社出版

国内统一连续出版物号 CN 41-0101 邮发代号 35-2

同心同德 砥砺前行 为奋力谱写中原大地推进

省政协十三届四次

刘宁讲话 王凯等到会祝贺 孔昌生

本报讯（全媒体记者**刘婵 李点 张笑闻**）1月25日上午，在雄壮的中华人民共和国国歌声中，中国人民政治协商会议第十三届河南省委员会第四次会议在省人民会堂隆重开幕。

会议应出席委员888人，实到844人，符合规定人数。

省政协主席孔昌生，省政协副主席王战营、谢玉安、戴柏华、霍金花、张震宇、朱焕然、孙运锋和秘书长汪中山在主席台就座。王战营主持会议。

刘宁、王凯、张巍、安伟、秦国文、王刚、张雷明、张敏、王崧、陈春江、张庆文、李亚、孙守刚、江凌、陈星、何金平、李公乐、刘南昌、张建慧、刘玉江、宋争辉、郑海洋、李酌、李涛、吕国范、秦海、段文龙、许济、刘炯天、胡道才、曾海清到会祝贺并在主席台就座。

在主席台就座的领导同志还有：郭庚茂、任克礼、范钦臣、王金书和张国荣、张涛、陈义初、王训智、邓永俭、孔玉芳、史济春、张广智、钱国玉、周春艳、李英杰、高体健。

会议首先通过了省政协十三届四次会议议程。

孔昌生代表政协河南省委员会常务委员会作工作报告。他说，2025年是“十四五”规划收官、“十五五”发展谋划之年，也是河南省政协成立75周年。省政协及其常委会坚持以习近平新时代中国特色社会主义思想为指导，在中共河南省委坚强领导下，全面贯彻落实中共二十大和二十届历次全会精神，深入学习贯彻习近平总书记在河南考察时重要讲话精神和关于河南工作的重要论述，认真落实中共河南省委十一届九次、十次全会精神和省委政协工作会议部署要求，在牢记嘱托、感恩奋进中挺膺担当，在学思践悟、积极建言中凝心聚力，在守正创新、真抓实干中砥砺前行，高标准履职尽责、高质效发挥作用，为奋力谱写中原大地推进中国式现代化新篇章作出了积极贡献。一年来，坚定落实党对政协工作的全面领导，把牢正确政治方向，坚定拥护“两个确立”，坚决做到“两个维护”；聚焦“1+2+4+N”目标任务体系，集中开展专题研究，有序组织协商议政，扎实推进民主监督，倾力服务高质量发展高效能治理；落实人民政协为人民要求，用心用情助力增进民生福祉；强化统战组织功能，汇聚团结奋斗正能量；着力抓质量创品牌，推动经常性工作提质增效；坚持强基础固根本，不断加强自身建设。

孔昌生指出，2026年是“十五五”开局之年，要把习近平新时代中国特色社会主义思想作为统揽政协工作的总纲，坚持党的领导、统一战线、协商民主有机结合，强化政治引领，筑牢共同思想政治基础；精准服务大局，助力“1+2+4+N”目标任务体系落实；深化团结联谊，更好强信心、聚民心、暖人心、筑同心；着力自我提升，深化专门协商机构建设，勤力同心、勇毅前行，为实现“十五五”良好开局贡献智慧力

谢玉安

务委员会

以来提案

刘宁

会向大会

出，2025

凡的一年

为核心的

河南省委

性意义，

自信”、

省上下，

色社会主

共二十大

人贯彻

要讲话

述，回顾

创新局面

理取得

推进中国

伐。我们

扫描全能王 3亿人都在用的扫描App

来的豫茶将不

我省将深化

业向“茶文旅康

集种植、体验、

园”综合体，将

亮点。省级财

去，在更广阔的

事，通过打造茶

真正实现“一片

。

板”

宣传人员针对集贸市场人员密集、可燃物多、火灾荷载大等特点，向商户及过往群众重点讲解了火灾的危害、火灾的防范以及日常用火、用电、用油、用气等注意事项，并提醒广大群众和商户切勿堵塞疏散通道，进一步提高了集贸市场从业人员的消防安全意识，有效推进了集贸市场的消防规范化管理。（**许华伟**）

党建引领“网格+”基层治理提效能

郑州市如意东路社区坚持党建引领，深化“党建+”治理模式，创新构建以“党建+网格”“党建+共建”“党建+服务”三大模式为支撑的各项活动，着力提升为民服务的能力和水平，助推基层治理提质增效。（**宋延山**）

郑州航空港经济综合实验区S225青州大道(商登高速至南海大道段)新建工程环境影响报告书征求意见稿公示

该项目环境影响报告书社会公示如下：环境影响报告书网络链接：https://pan.baidu.com/s/15RwVyzZuxQMRfy8mbRUK8Q?pwd=edkc 提取码:cdkc。公众意见表网络链接：https://www.mee.gov.cn/xxgk2018/xxgk/xxgk01/201810/t20181024_665329.html。征求意见的范围：项目附近可能受影响居民等。建设单位：郑州航空港经济综合实验区交通运输和枢纽经济发展局，牛雅敏13353802233。

遗失声明

▲丁元元（身份证号：412726198812047514）遗失中华人民共和国公证员执业证，执业证号：116161120231394，声明作废。

▲河南迈迪达商贸有限公司遗失财务专用章，编号：4106220010854，声明作废。

▲张俊豹购买鄢陵县恒达房地产开发有限公司恒达城市壹号

社会交往的重要场域。长经历深度嵌入算法推境，是数字文化消费的主效开展面向Z世代的为武装青年头脑的重要

一、Z世代的数字

Z世代通常被定代人，他们与互联网极高。国家统计局为2.6亿人。作为生

坚持思想建党 注重

□张尚明

思想强党就指导实践持以思想设。2026持思想建设的守正创的鲜明效性。行实践有重要

共产体现中国调了内容必须

扫描全能王 3亿人都在用的扫描App

河南日報 农

服务三农 第一媒体 HENAN DAILY COUNTRYSIDE SECTION

2026年1月28日 星期三 乙巳年十二月初十

第5357期 今日4版 中共河南省委机关报 河南日报社出版

国内统一连续出版物号 CN 41-0101 邮发代号 35-2

襄城县 奋楫扬帆启新程

□本报全媒体记者 宋广军
本报通讯员 郑志磊 闫海蓝

1月26日，在位于襄城县的河南金萌成联合金材料有限公司（以下简称“金萌成联”）的生产车间内，一派繁忙景象：自动化破碎线高速运转，精准完成破碎、色选与磁选工序；包装线上，员工正专注进行复称、抽真空等作业。今年1月以来，该公司订单量同比增长50%，忙碌的生产线背后，是襄城县争做表率、干在实处、走在前列，奋力实现首季开门红的生动缩影。

2025年的最后一天，中国共产党襄城县第十五届委员会第十次全体会议召开，审议通过《中共襄城县委关于制定襄城县国民经济和社会发展第十五个五年规划的建议》（以下简称《建议》），为这座兼具“千年古县”底蕴与“材料新城”活力的城市，在未来五年如何落实“两高四着力”“两融五城四跃升”，抢抓许襄平城镇产业发展轴和豫西南先进材料产业长廊建设机遇，打造郑州都市圈重要增长极，奋力跻身全国百强县，定下了激昂的基调。

从区域协同到产业跃升，从乡村振兴到城市更新，从治理优化到文旅融合……襄城大地正以“鼓足干劲、力争上游”的精神，将规划中的一个个音符谱写成一部波澜壮阔、动人心弦的高质量发展“交响曲”。

聚合效应

“山河首汝片区”，通过水系治理与贯通，构建一条碧波荡漾、生机盎然的“水生态廊道”，让发展轴不仅承载产业，更流淌诗意。

从“物理对接”到“化学融合”，基础设施的“筋脉”必须先通。“我们将以建设现代化人民城市为目标，聚焦供给优化、保障强化、品质提升等核心任务，完善住房供应体系。”襄城县住建局局长于伟浔描绘的推进“好房子”建设目标，与交通网络的“大动脉”建设紧密相连。G311等国省干道改建、焦平高速、周平高速、郑南高速等项目建设，孟宝铁路丁营站客运改造，许昌港襄城港区提质扩容，加快推进襄城航空基地，构建“公铁水空”高效衔接的立体大通道……一系列举措，旨在将襄城锻造成郑州都市圈城镇发展格局上一个“抬脚就到、物流畅通”的关键节点，为聚合效应夯实最坚固的承载基础。

核心支撑
——产业升级的“变奏曲”

如果说区域协同是骨架，那么产业升级就是血肉。豫西南先进材料产业长廊的建设，为襄城提供了做大做强“材料新城”的黄金赛道。这首产业“变奏曲”旋律激昂、层次丰富。

“我们要打造的是一个‘硬核支撑’。”襄城县工信局党组书记、局长盛岳岗目标明确地说，襄城的策略是“深

昌全国中小企业数字化转型试点城市建设机遇，鼓励引导企业搭建深度应用场景，以“数智翅膀”带动产业基础再造和产业链提升。付乐涛提到的“飞地经济”模式、联合人才库、“产学研用”协同创新生态，正是为这首“变奏曲”提供源源不断的创新音符。

深耕厚土
——乡村振兴的“田园诗”

襄城的现代化，必然是城乡共荣、全域美丽的现代化。县里规划的农业强县蓝图，宛如一首清新隽永又充满希望的“田园诗”。

“这首诗的‘诗眼’，是‘土特产’三个字。”襄城县委农办主任、县农业农村局局长崔朝辉告诉记者，襄城将按照“片区化统筹、组团式推进”的原则，在西部和北部、东部、南部打造三个功能各异的农业现代化组团，培育壮大乡镇特色园区，推动烟叶、红薯、辣椒、豆制品等特色产业链条从田头延伸到餐桌、从线下连接到云端。

同时，做强“襄城有礼”区域公用品牌，让“襄城红薯”“襄城烤烟”等金字招牌走向更广阔的市场，实现从“种得好”到“卖得好”“品牌响”的价值飞跃。

田园之美，更在于宜居宜业。学习运用“千万工程”经验，襄城将持续开展农村人居环境整治，补齐乡村现代生活条件短板，重点打造庭院、无落、没脏等

扫描全能王 3亿人都在用的扫描App

区位优势，新华
费需求，重点培
验等业态，每到
客流高峰。通过
制，以宅基地入
”等方式盘活农
就激活闲置院
及群众增收130
“鹰遇甄品”电
梁，推动特色农
户，成功实现
增量”的转化。
乡村气质。新
居与乡风文明
、老槐树等承
实推进城乡
，让乡村既保
市级优质服
、开展“好媳
动，厚植文明
文化内涵，以
式打造系列
微电影斩获
的好故事广

业兴旺，从生
华区正在城
绘就宜居宜
景，让城郊
后花园”、群

编辑：刘晓丽 组版：张峰 校对：王仰瑞

守护夕阳红监督暖民心

郑州市郑东新区如意湖纪工委建立长效协同监督机制，跟踪整改、常态化开展“回头看”，解决养老服务痛点难点，守护老年群体获得感、幸福感、安全感。（张璐）

直插一线精准监督

郑州市郑东新区如意湖纪工委打破常规检查桎梏，以“不打招呼、直插一线”的方式，对辖区政务服务大厅聚焦作风纪律开展突击检查，用精准监督压实责任、倒逼落实。（张璐）

郑州航空港经济综合实验区S225青州大道（商登高速至南海大道段）新建工程环境影响报告书征求意见稿公示

该项目环境影响报告书社会公示如下：环境影响报告书网络链接：https://pan.baidu.com/s/15RwVyzZuxQMRfy8mbRUK8Q? pwd=cdkc 提取码：cdkc。公众意见表网络链接：https://www.mee.gov.cn/xxgk2018/xxgk/xxgk01/201810/t20181024_665329.html。征求意见的范围：项目附近可能受影响居民等。建设单位：郑州航空港经济综合实验区交通运输和枢纽经济发展局，牛雅敏13353802233。

注销公告

沈丘县槐店镇北关娃娃城幼儿园统一代码（登记证号）：52411624091749323Y，经该幼儿园理事会决议解散，拟向登记机关申请注销登记，望所有债权人自公告发布之日20日内向该幼儿园清算组申报债权。

注销公告

沈丘县槐店回族镇英才幼儿园统

襄城

□本报全媒体记者 宋广
本报通讯员 郑志磊 闫

1月26日，在位于襄
萌成联合金材料有限
“金萌成联”）的生产车
景象：自动化破碎线高
破碎、色选与磁选工
正专注进行复称、抽
年1月以来，该公司
50%，忙碌的生产线背
表率、干在实处、走在
季开门红的生动缩影。
2025年的最后一
城县第十五届委员会
召开，审议通过《中共
定襄城县国民经济和
个五年规划的建议
议》），为这座兼具“
“材料新城”活力的城
何落实“两高四着力
升”，抢抓许襄平城
西南先进材料产业
郑州都市圈重要增
百强县，定下了激昂
从区域协同到

扫描全能王 3亿人都在用的扫描App

11

图5 报纸公示

4.3 查阅情况

本项目环境影响报告书征求意见稿公示期间，建设单位在郑州航空港经济综合实验区交通运输和枢纽经济发展局设置了纸质版报告书查阅点，并打印装订《郑州航空港经济综合实验区 S225 青州大道（商登高速至南海大道段）新建工程环境影响报告书》，以便公众查阅。项目公示期间，无相关人员查阅纸质版《郑州航空港经济综合实验区 S225 青州大道（商登高速至南海大道段）新建工程环境影响报告书》。

4.4 公众提出意见情况

在征求意见稿公示期间，我公司和环评单位均未收到当地社会各界人士的反馈意见。

5 公众意见处理

我单位通过在报纸公开、网络平台公示、网络平台公示意见表等多种形式征求公众意见。其中报纸公开、网络平台公示、网络平台公示意见表等征求意见过程中未收到公众反馈的意见和建议。

附件

郑州航空港经济综合实验区 S225 青州大道（商登高速至南海大道段）新建工程公众参与诚信承诺书

我单位已按照《环境影响评价公众参与办法》要求，在《郑州航空港经济综合实验区 S225 青州大道（商登高速至南海大道段）新建工程环境影响报告书》编制阶段开展了公众参与工作，在环境影响报告书中充分采纳了公众提出的与环境影响相关的合理意见，对未采纳的意见按要求进行了说明，并按照要求编制了公众参与说明。

我单位承诺，本次提交的《郑州航空港经济综合实验区 S225 青州大道（商登高速至南海大道段）新建工程环境影响评价公众参与说明》内容客观、真实，未包含依法不得公开的国家秘密、商业秘密、个人隐私。如存在弄虚作假、隐瞒欺骗等情况及由此导致的一切后果由郑州航空港经济综合实验区交通运输和枢纽经济发展局承担全部责任。

承诺单位：郑州航空港经济综合实验区交通运输和枢纽经济发展局

承诺时间：2026 年 2 月 14 日

扫描全能王
3亿人都在用的扫描App