动物及动物产品检疫证明核发流程图

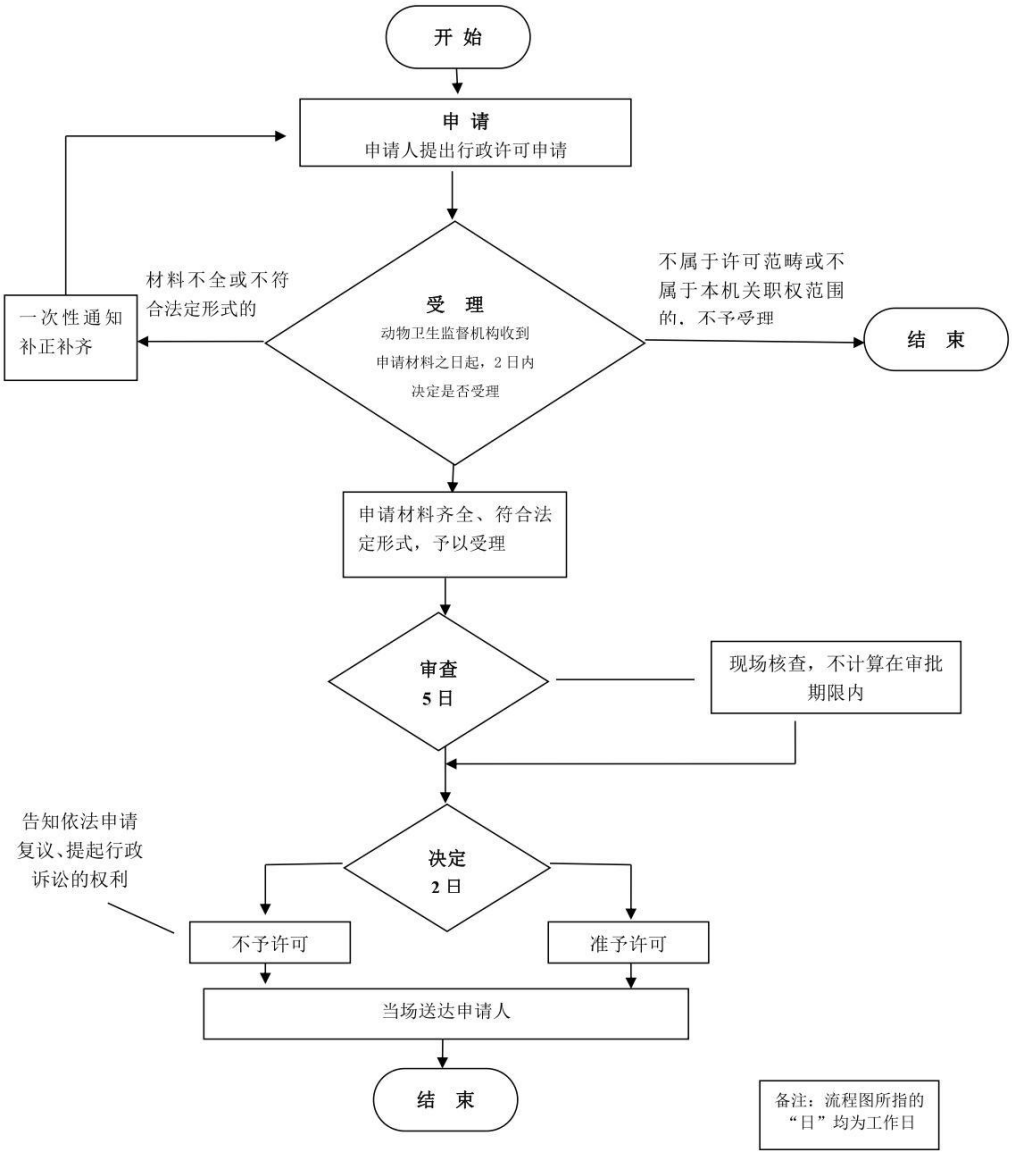

助理兽医备案流程图

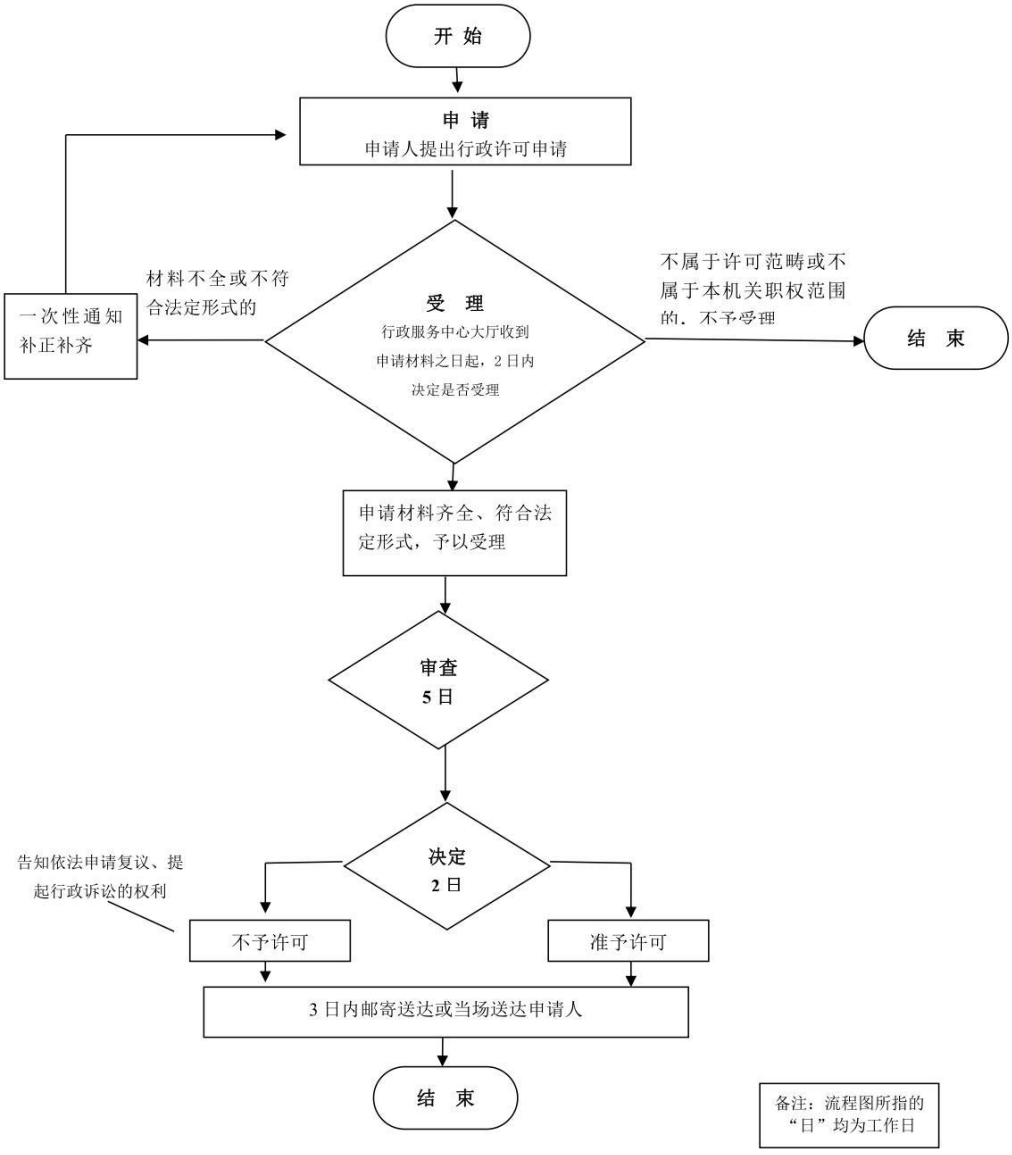
开 始
申 请
申请人提出行政许可申请
受 理
行政服务中心大厅收到
申请材料之日起，2 日内
决定是否受理
材料不全或不符
合法定形式的
一次性通知
补正补齐
不属于许可范畴或不
属于本机关职权范围
的，不予受理
结 束
申请材料齐全、符合法
定形式，予以受理
审查
5 日
决定
2 日
告知依法申请复议、提
起行政诉讼的权利
不予许可
准予许可
3 日内邮寄送达或当场送达申请人
结 束
备注：流程图所指的
“日”均为工作日

兽医执业注册流程图

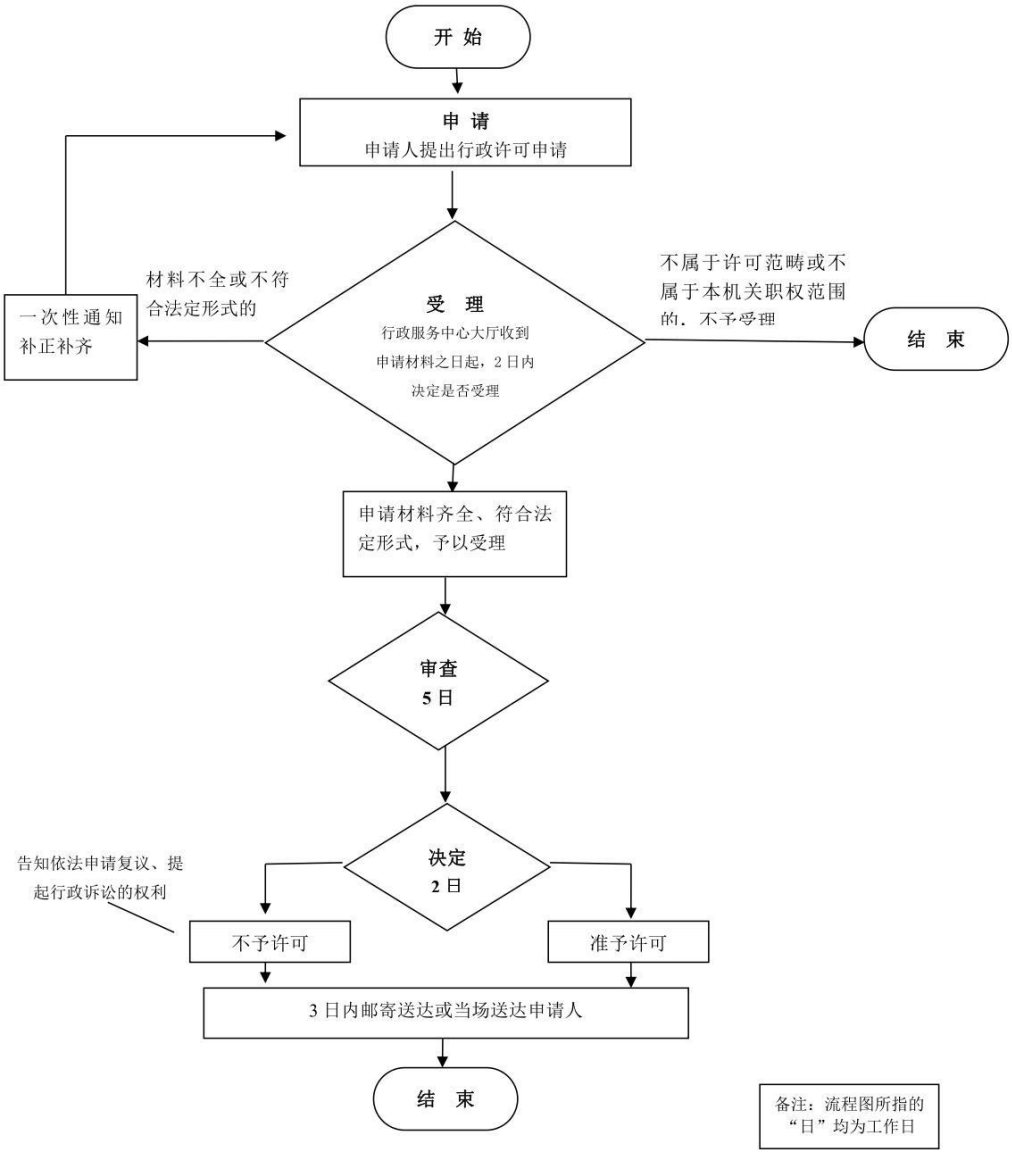
开 始
申 请
申请人提出行政许可申请
受 理
行政服务中心大厅收到
申请材料之日起，2 日内
决定是否受理
材料不全或不符
合法定形式的
一次性通知
补正补齐
不属于许可范畴或不
属于本机关职权范围
的，不予受理
结 束
申请材料齐全、符合法
定形式，予以受理
审查
5 日
决定
2 日
告知依法申请复议、提
起行政诉讼的权利
不予许可
准予许可
3 日内邮寄送达或当场送达申请人
结 束
备注：流程图所指的
“日”均为工作日

动物诊疗许可证核发(变更)流程图

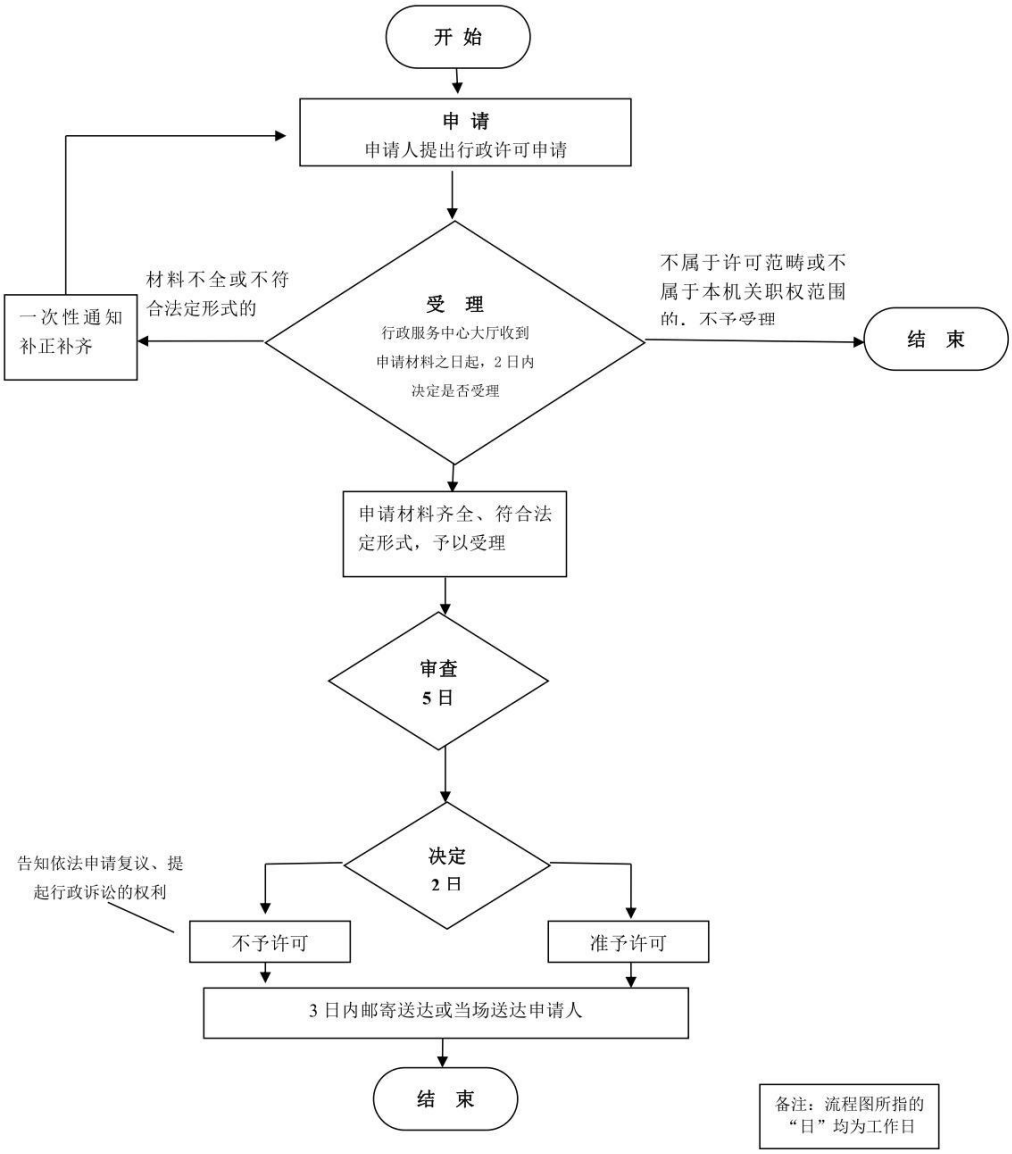

动物诊疗许可证核发(设立)流程图

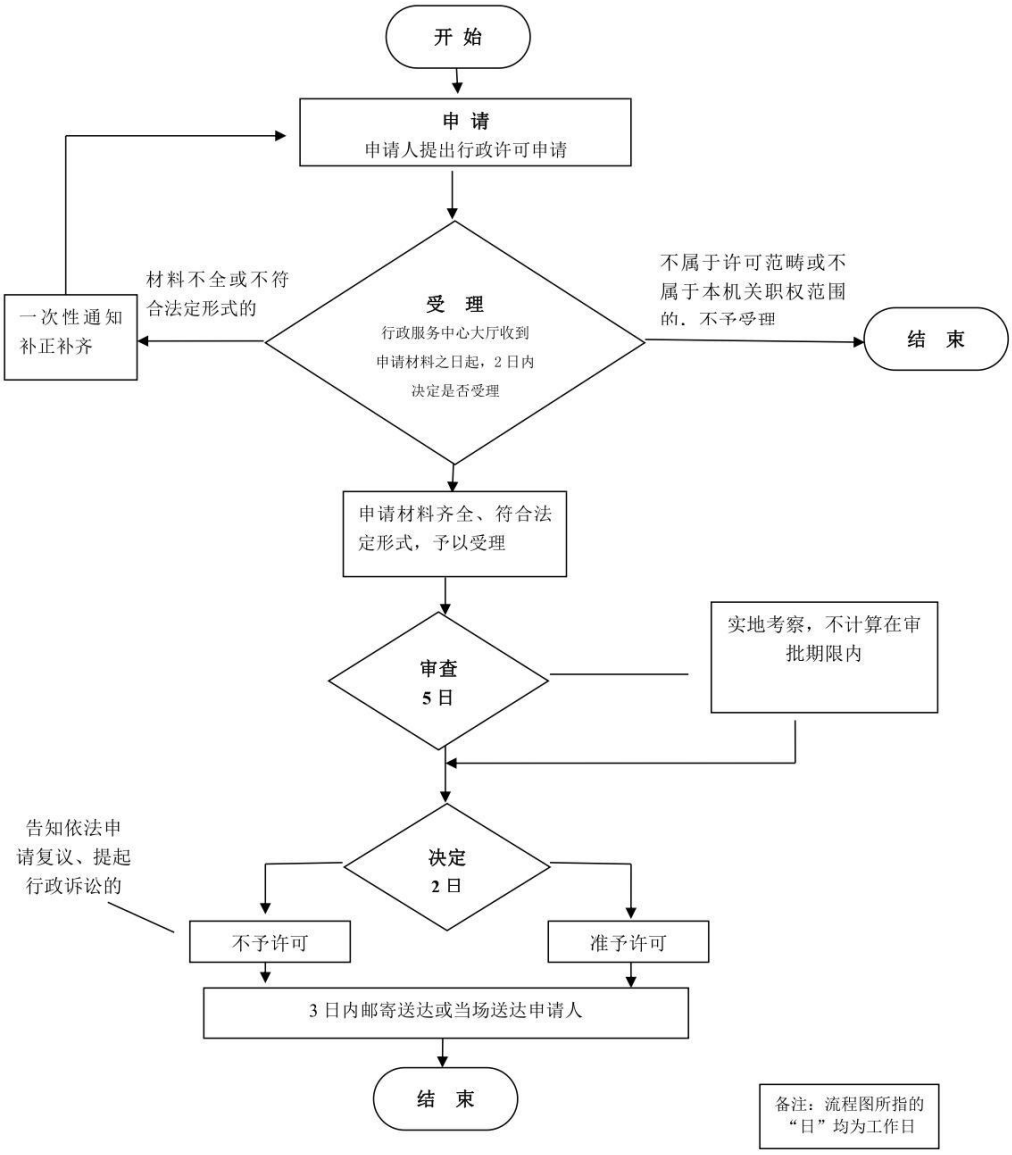

生鲜乳收购许可证核发(变更)流程图

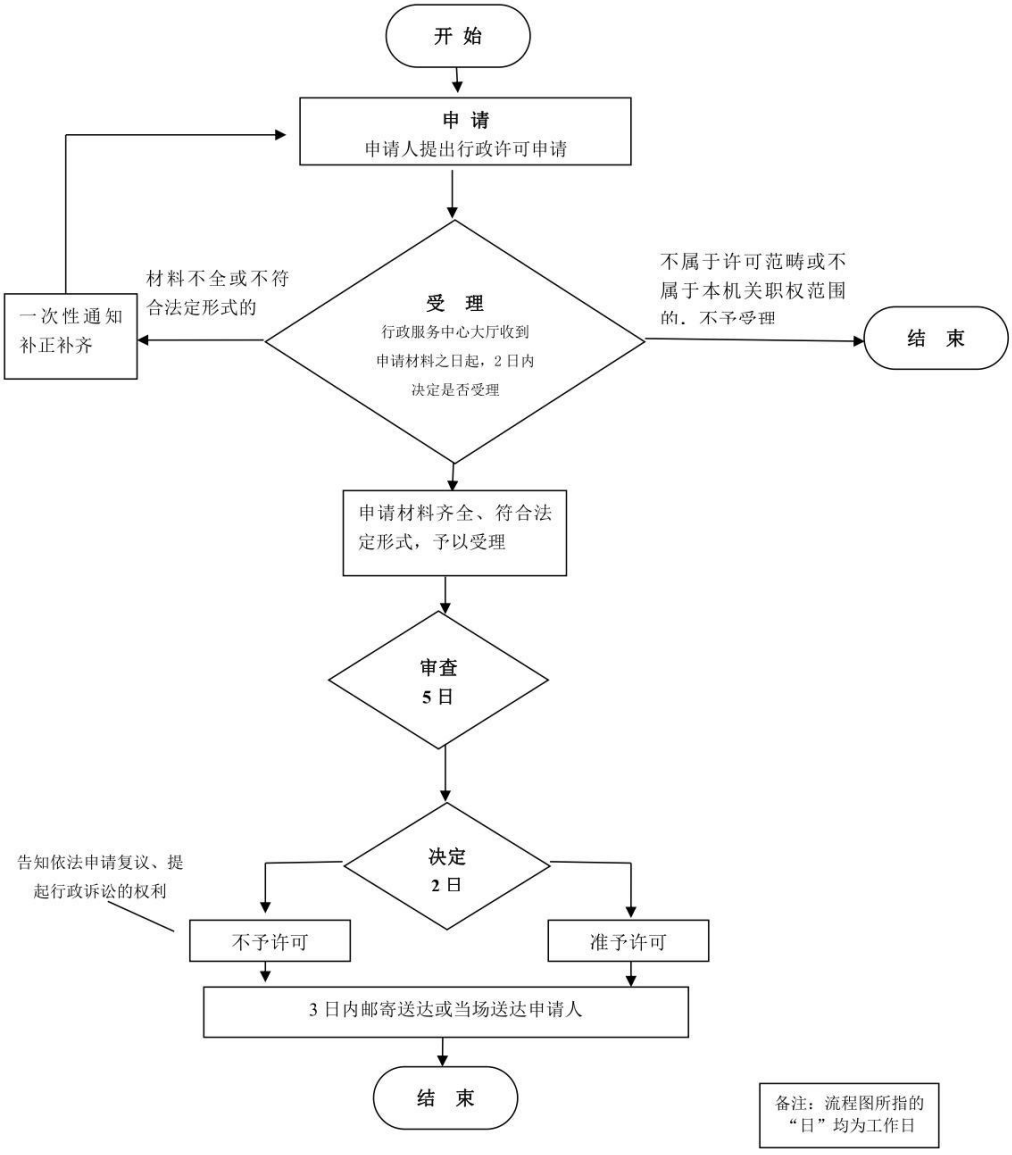

生鲜乳收购许可证核发(设立)流程图

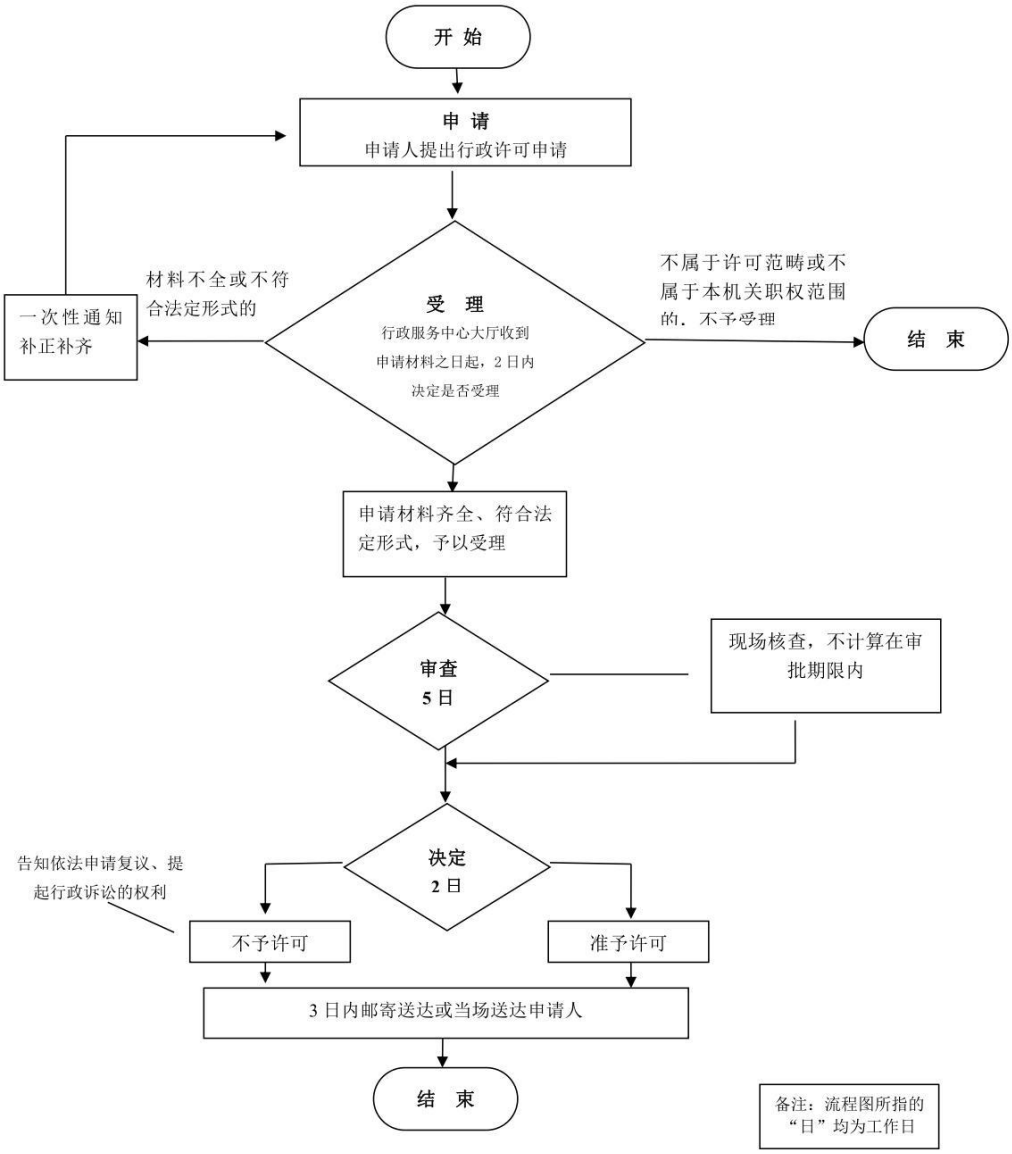

生鲜乳准运证明流程图

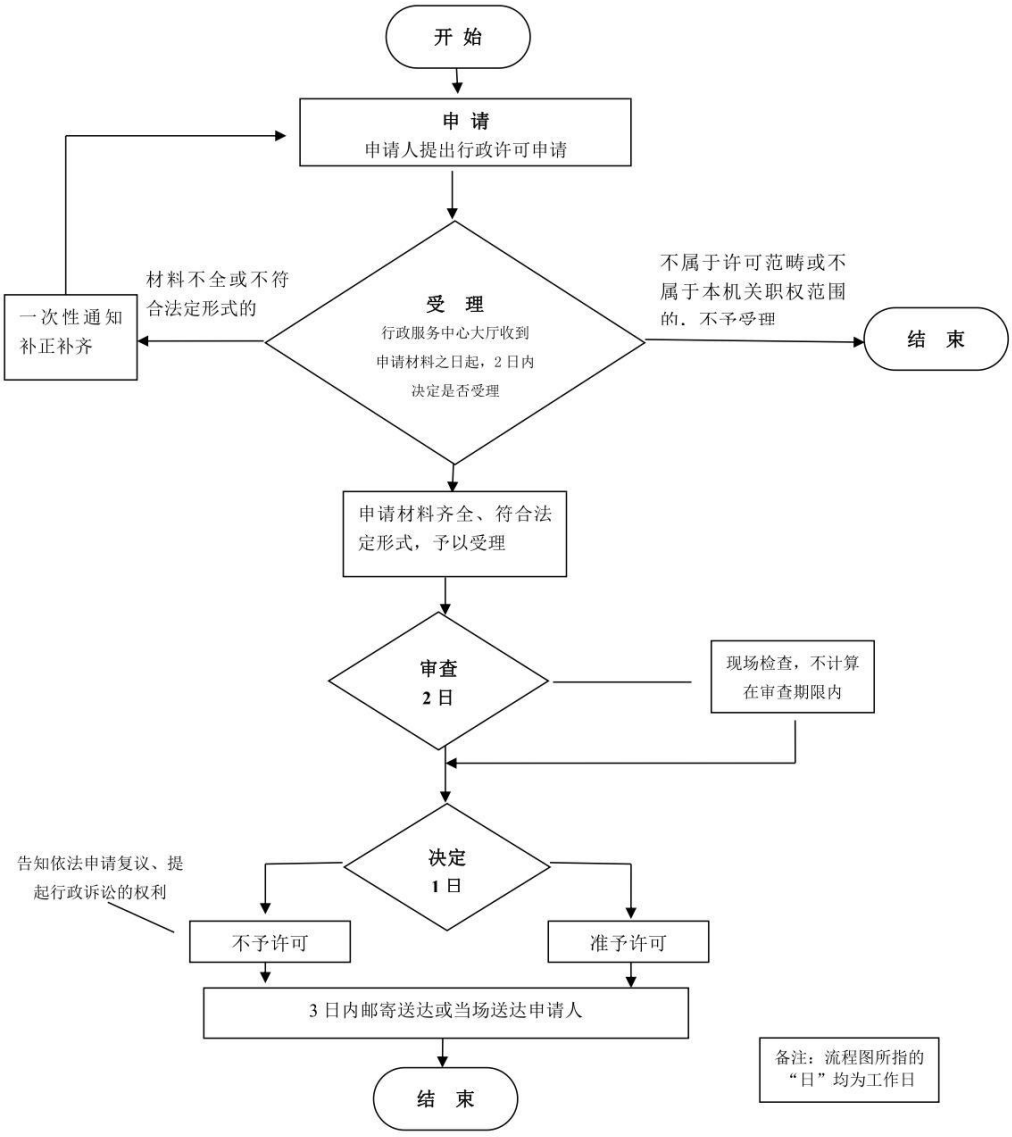
开 始
申 请
申请人提出行政许可申请
受 理
行政服务中心大厅收到
申请材料之日起，2 日内
决定是否受理
材料不全或不符
合法定形式的
一次性通知
补正补齐
不属于许可范畴或不
属于本机关职权范围
的，不予受理
结 束
申请材料齐全、符合法
定形式，予以受理
审查
2 日
现场检查，不计算
在审查期限内
决定
1 日
告知依法申请复议、提
起行政诉讼的权利
不予许可
准予许可
3 日内邮寄送达或当场送达申请人
结 束
备注：流程图所指的
“日”均为工作日

动物饲养场、养殖小区、种畜禽场、屠宰加工场所动物防疫条件合格证核发（变更）

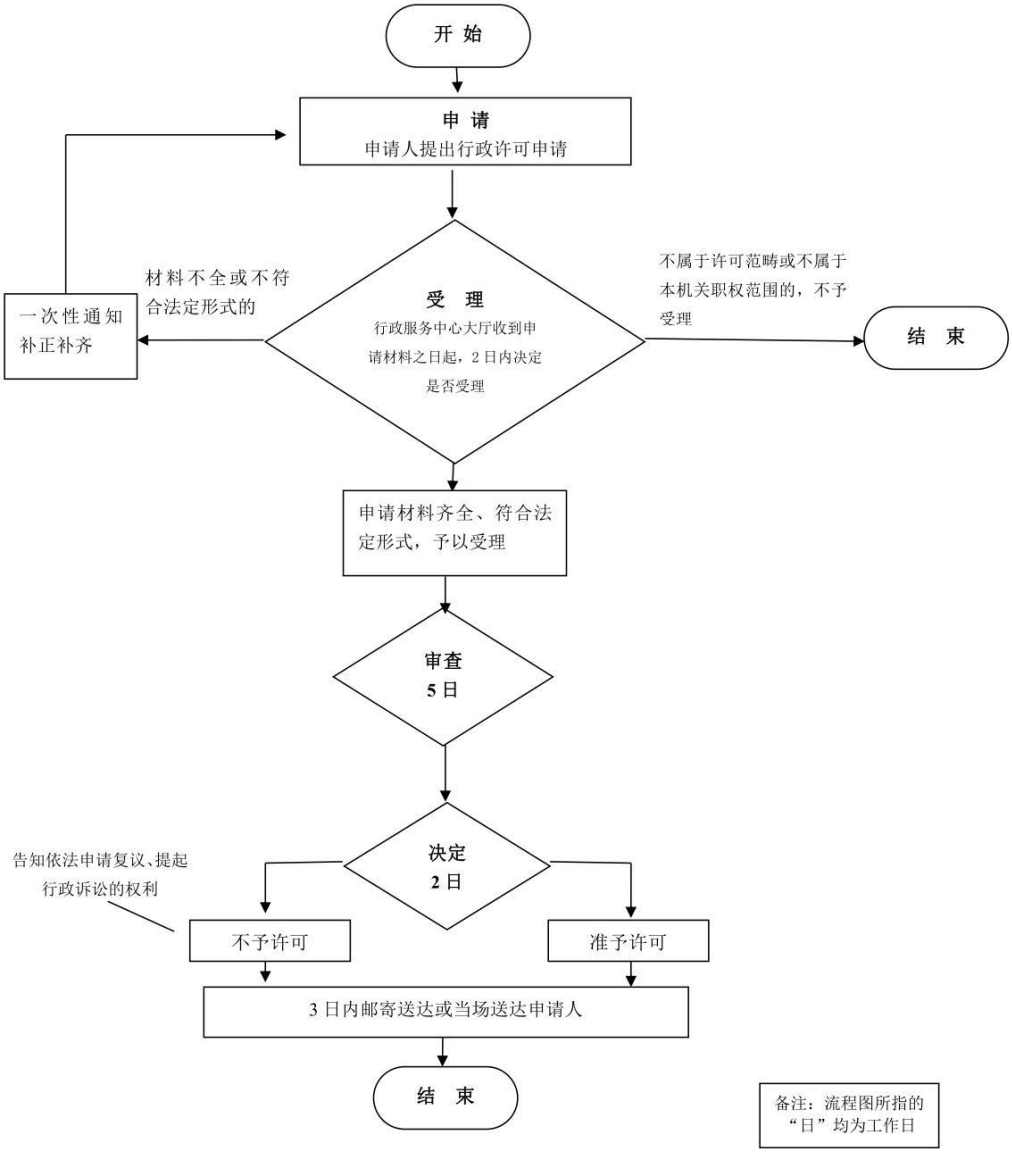

动物饲养场、养殖小区、种畜禽场、屠宰加工场所动物防疫条件合格证核发（设立）

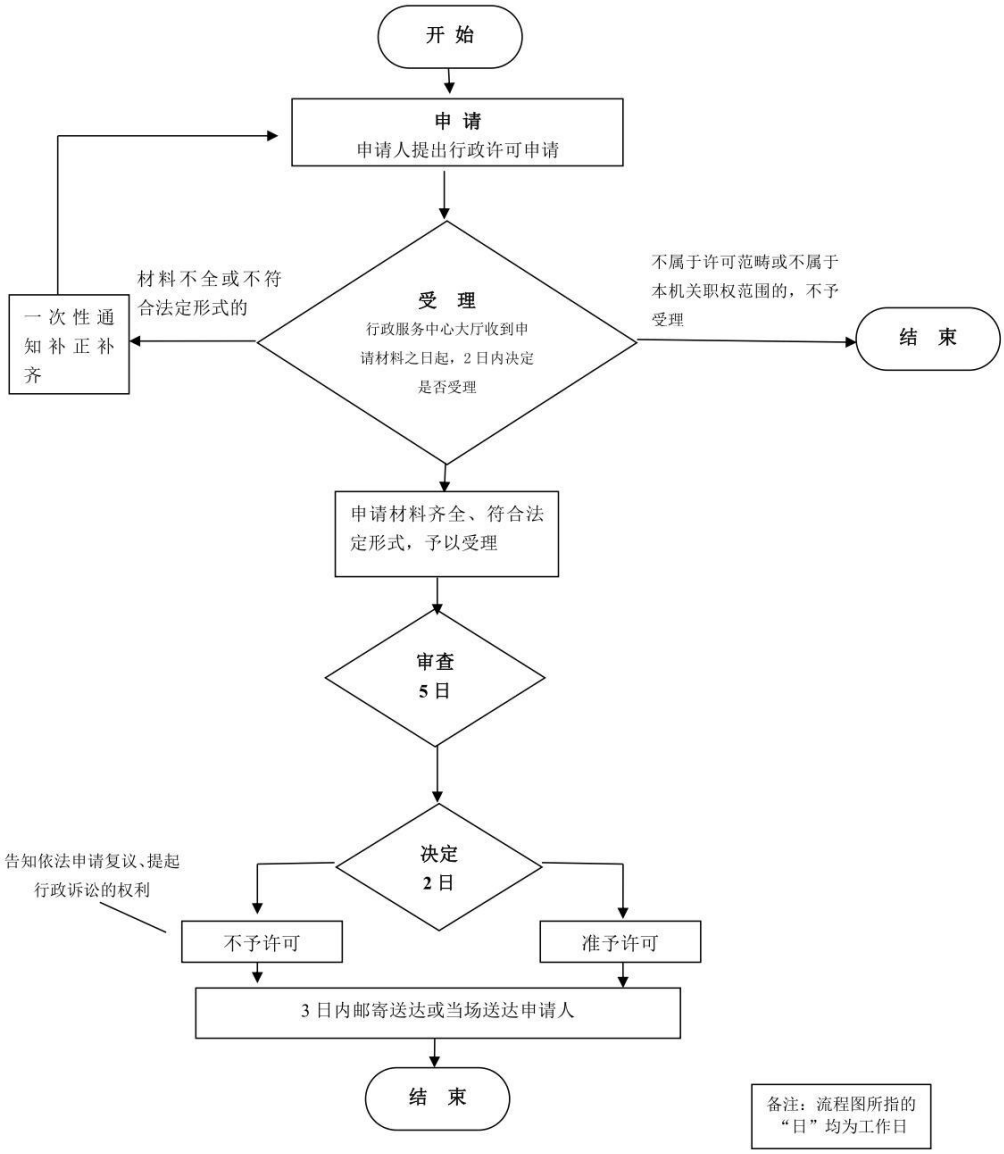

动物隔离场所、动物和动物产品无害化处理场所
动物防疫条件合格证证核发(变更)流程图

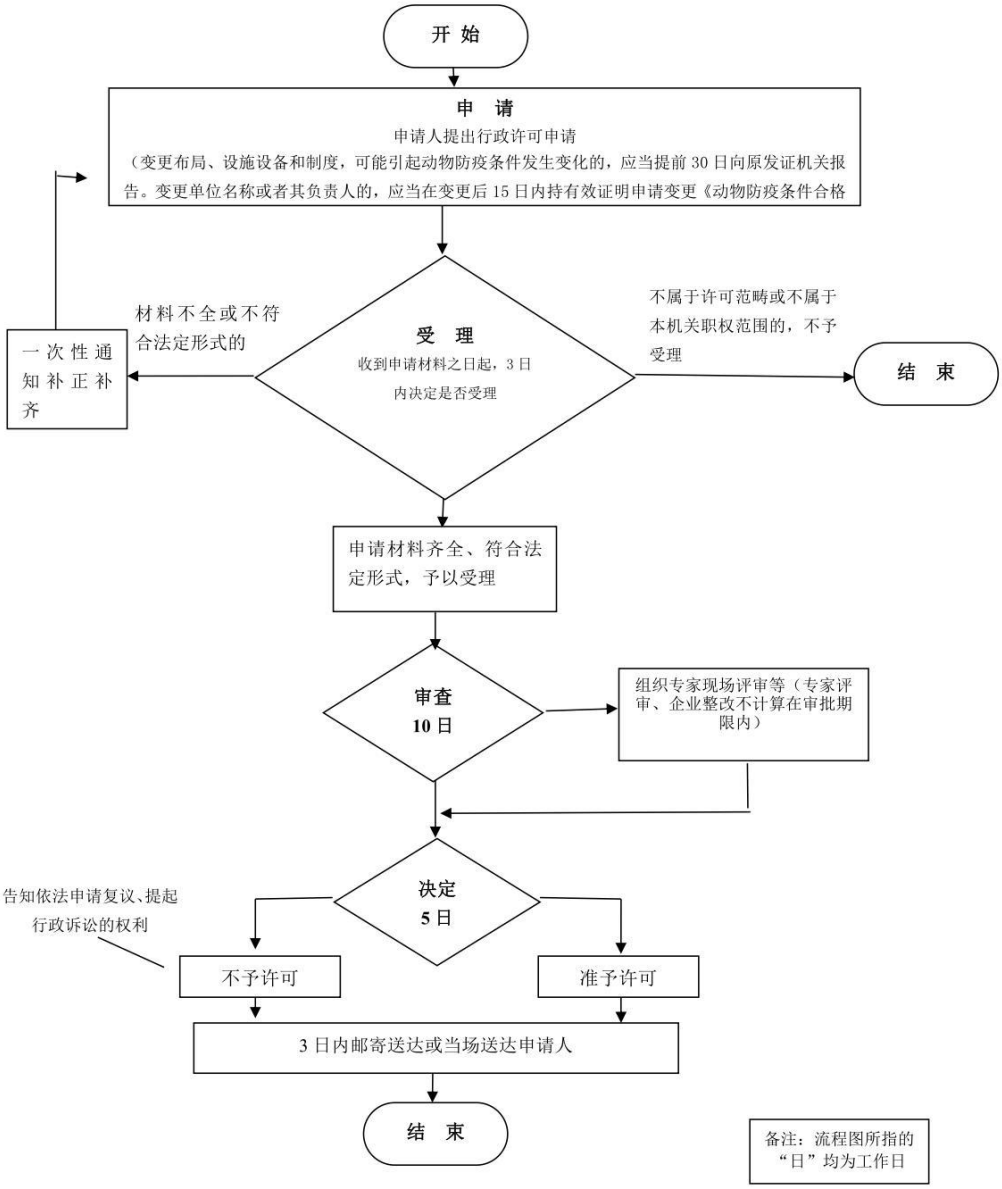

动物隔离场所、动物和动物产品无害化处理场所动物防疫条件合格证证核发(设立)流程图

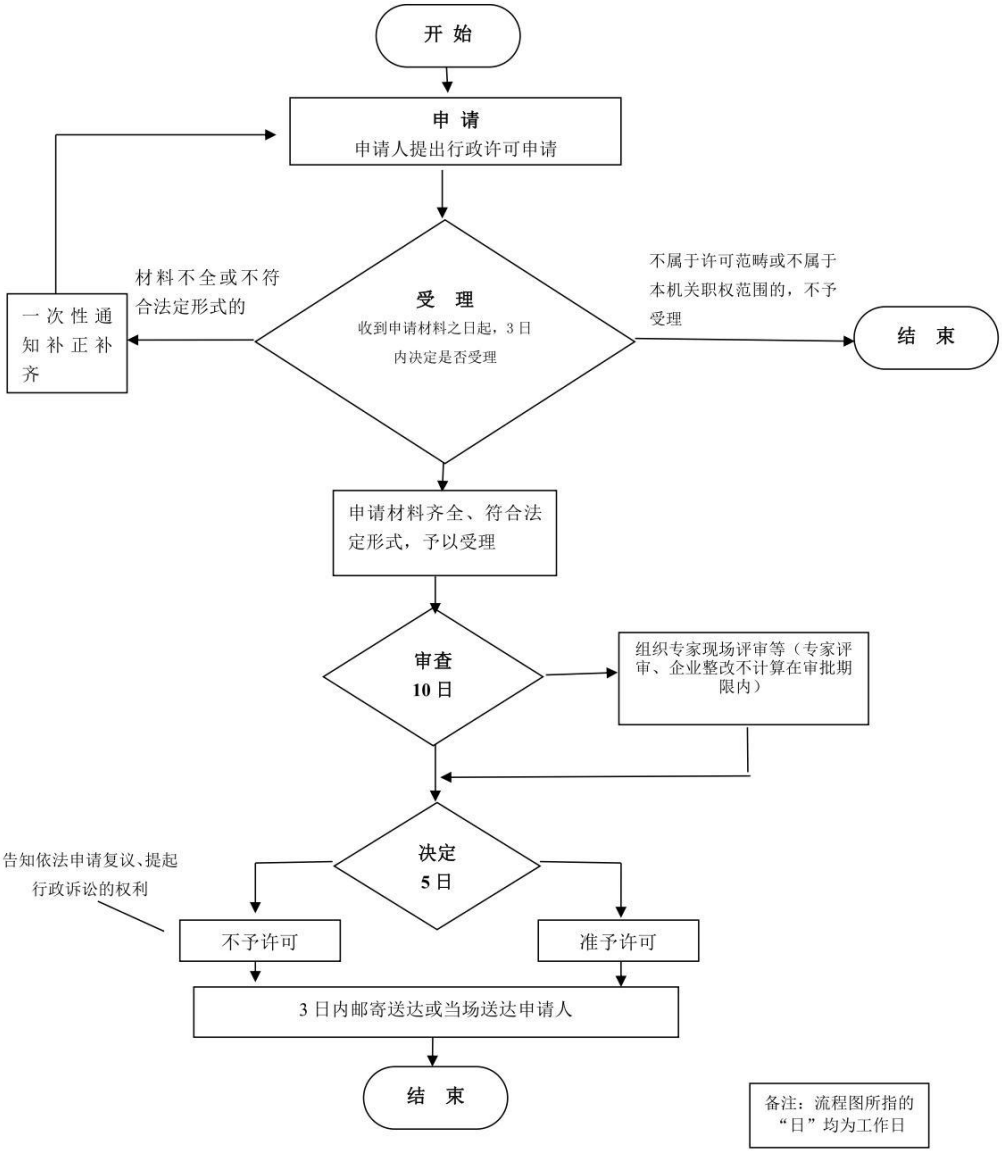

跨省引进乳用种用动物检疫审批流程图

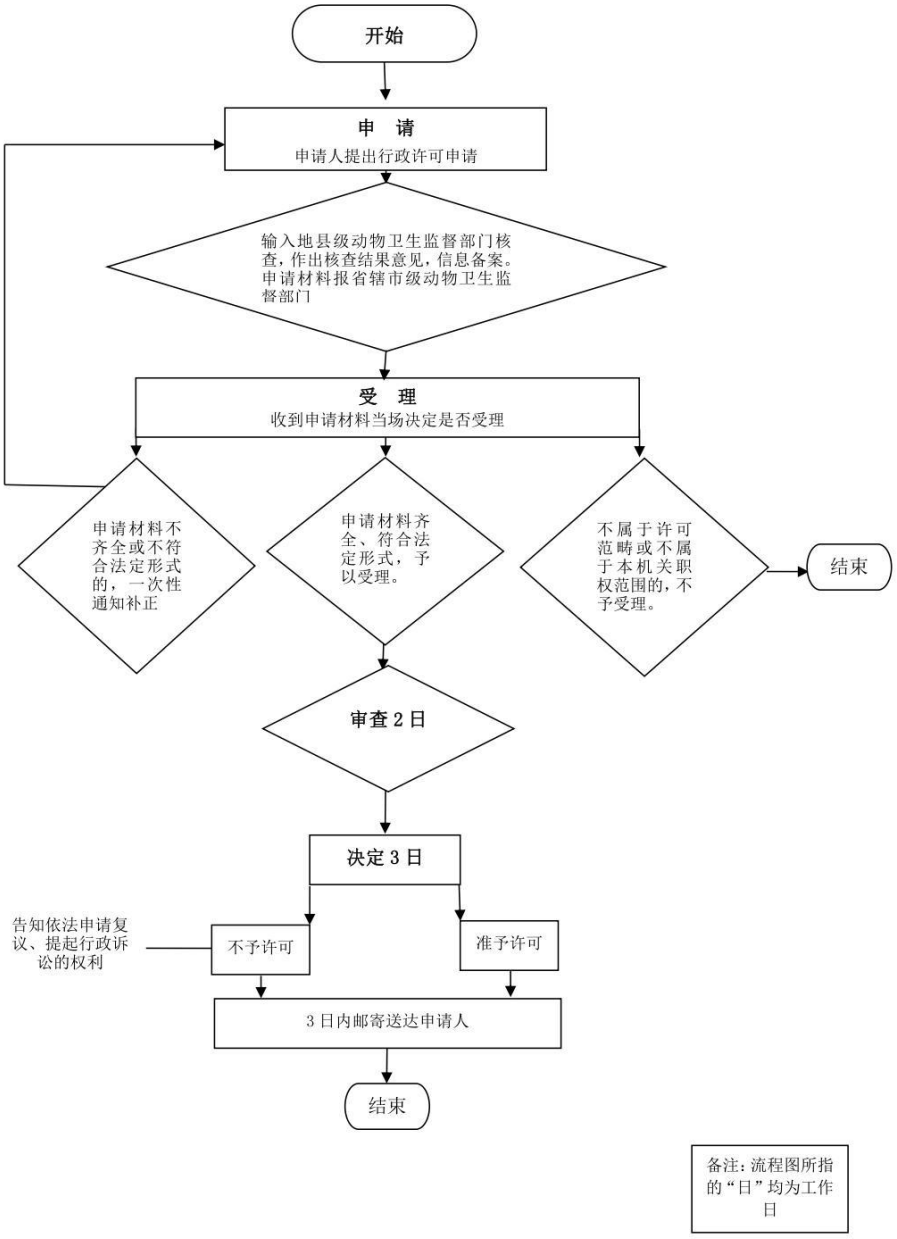

备注：流程图所指的“日”均为工作日

生猪定点屠宰场变更（法人、名称）审查流程图

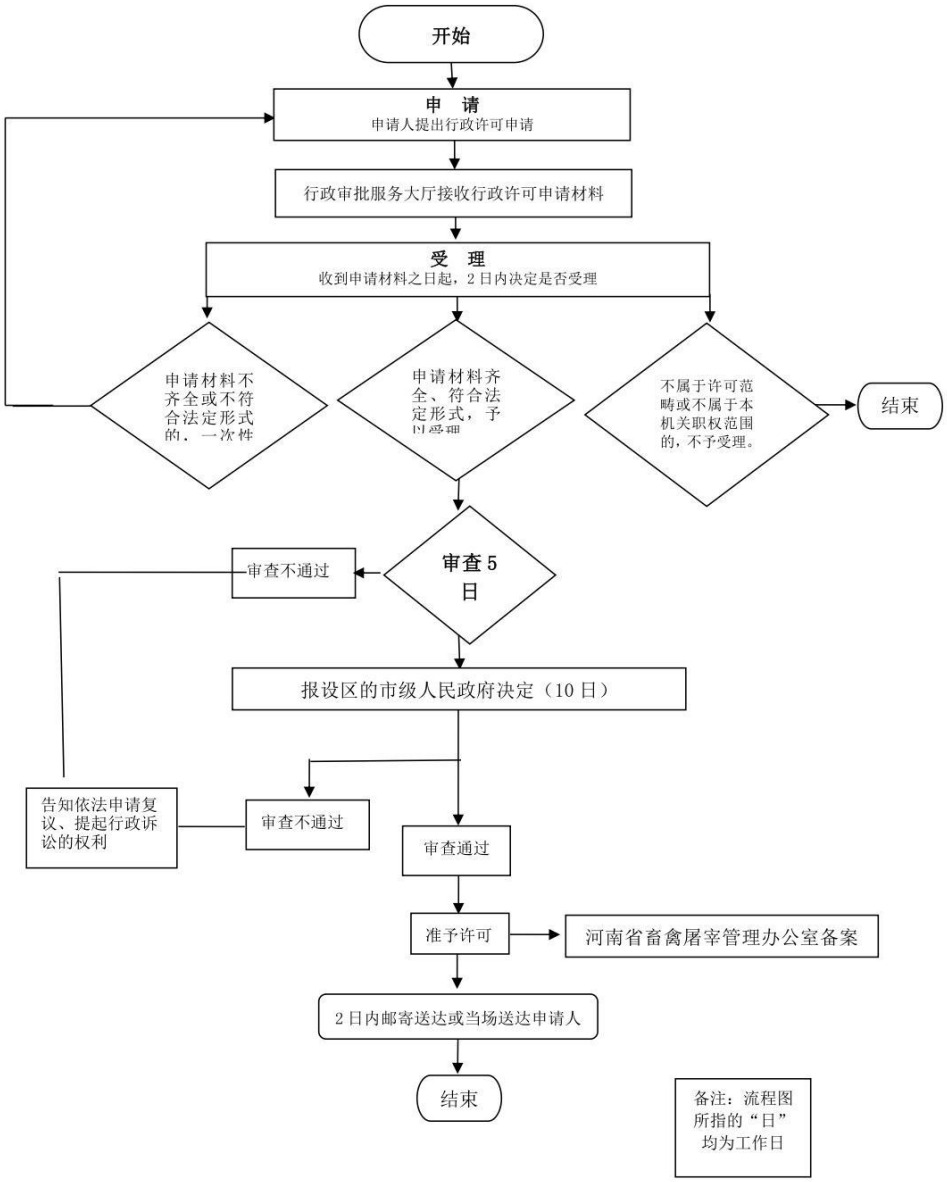

生猪定点屠宰场设立（含新建、扩建、改建、迁建）审查流程图

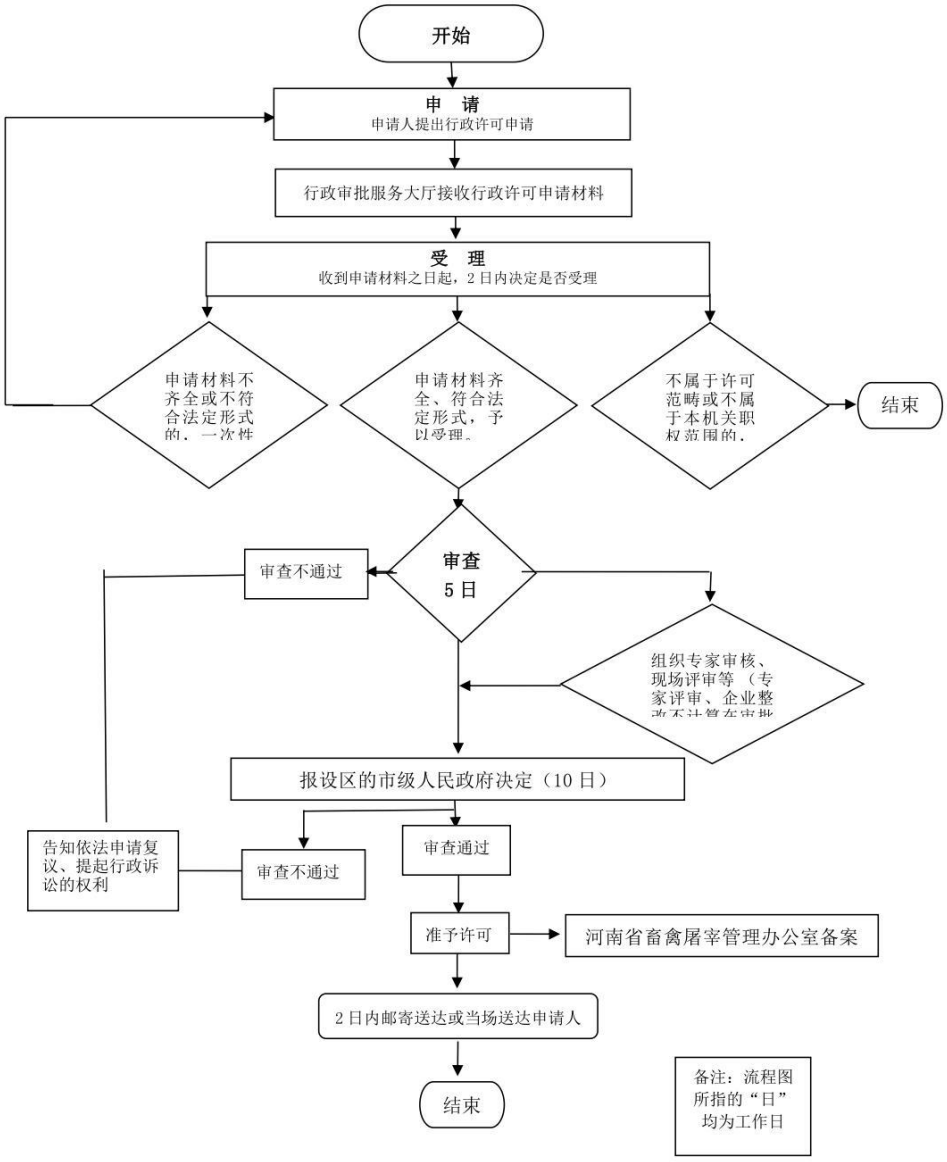

种畜禽生产经营许可证核发(变更)流程图

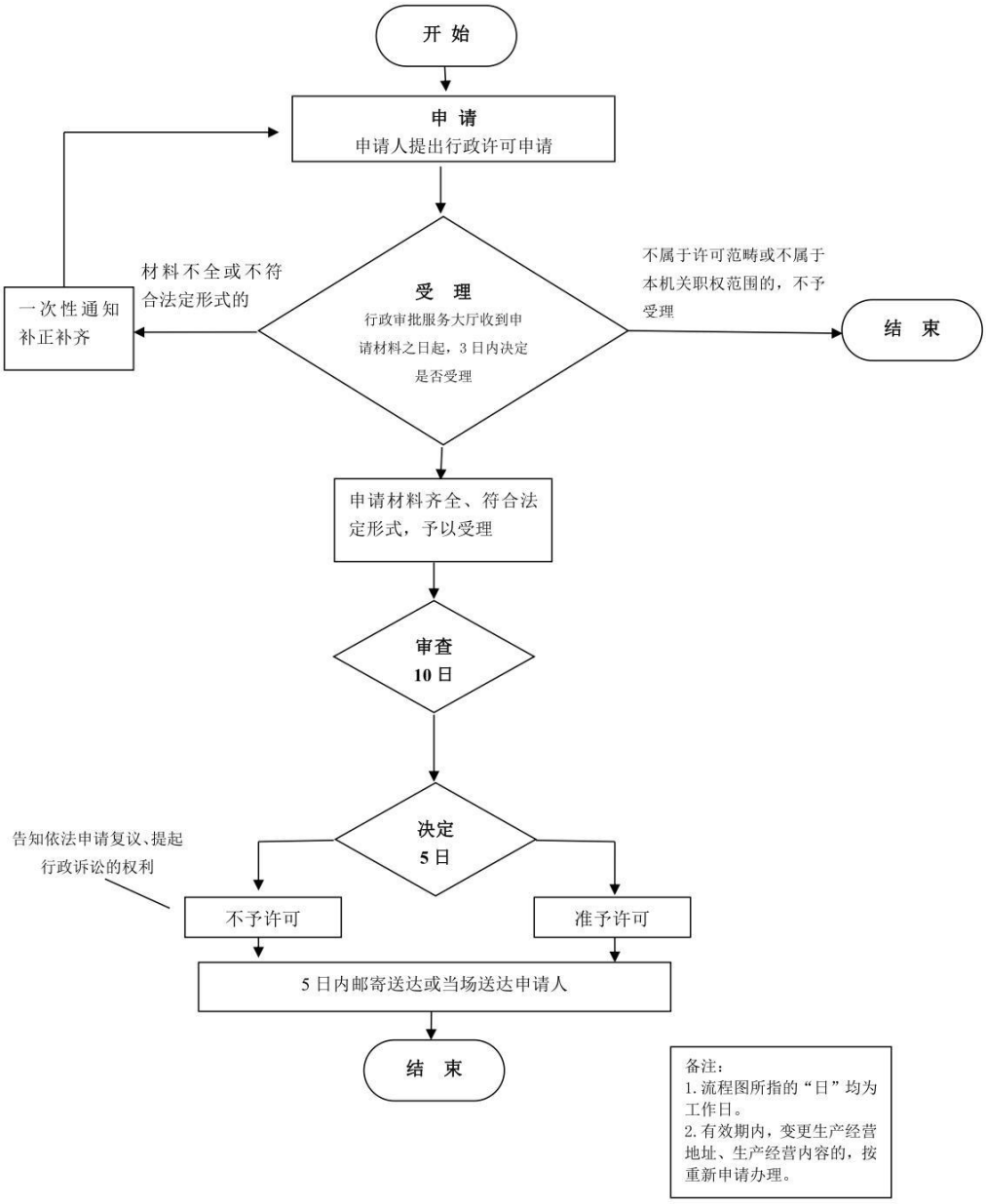

种畜禽生产经营许可证核发(设立)流程图

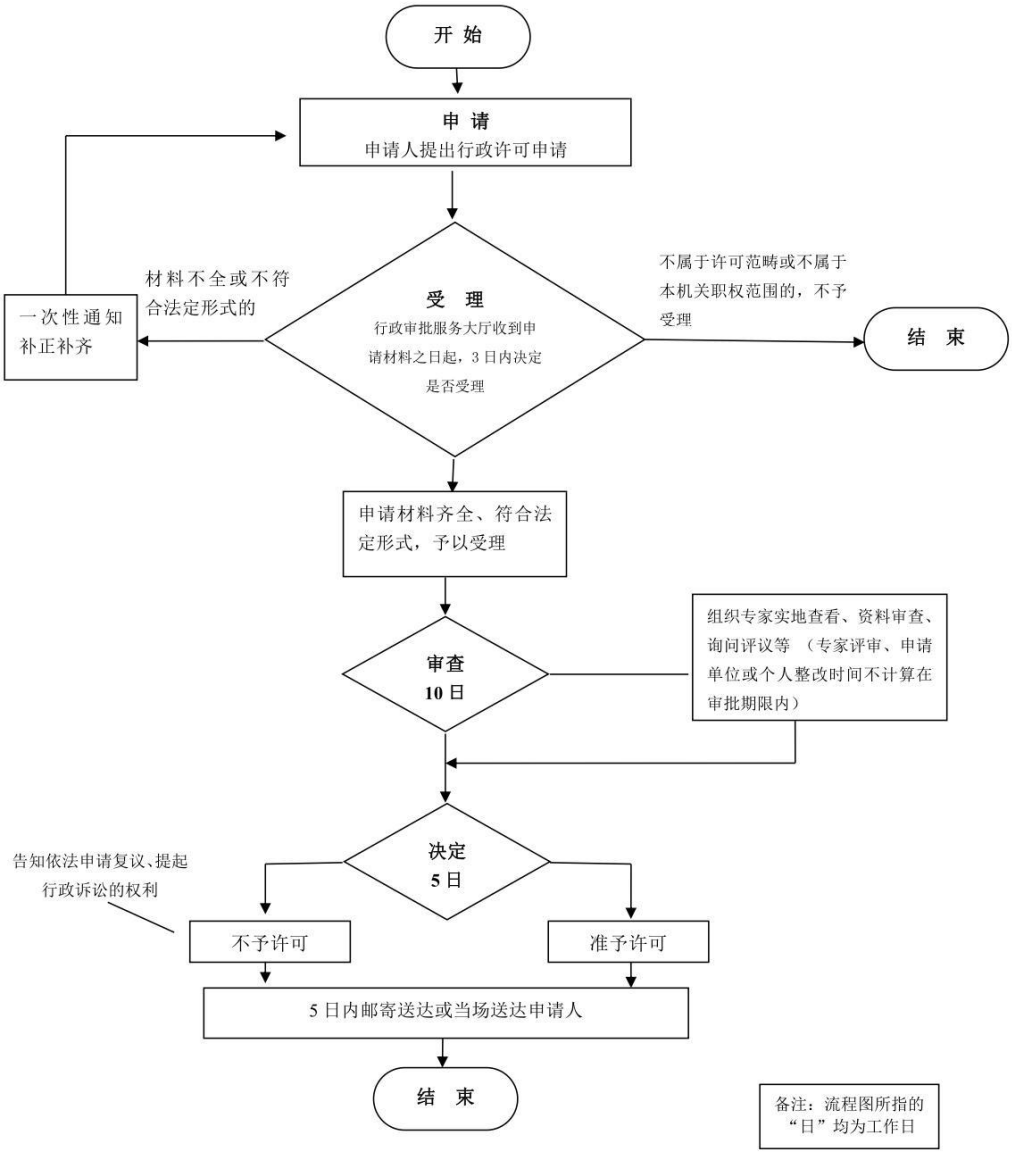

兽药经营许可证核发(变更)流程图

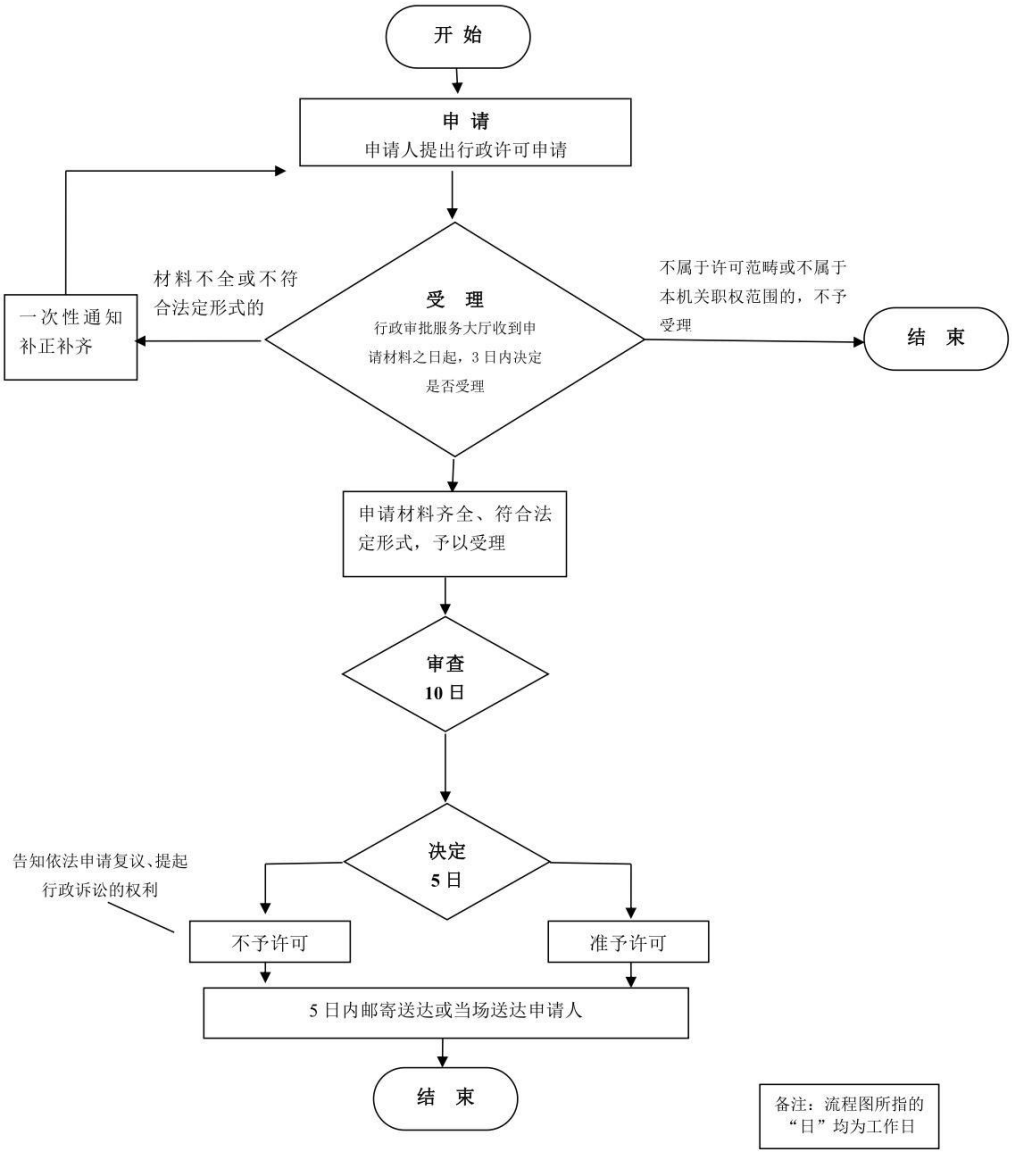

兽药经营许可证核发(设立)流程图

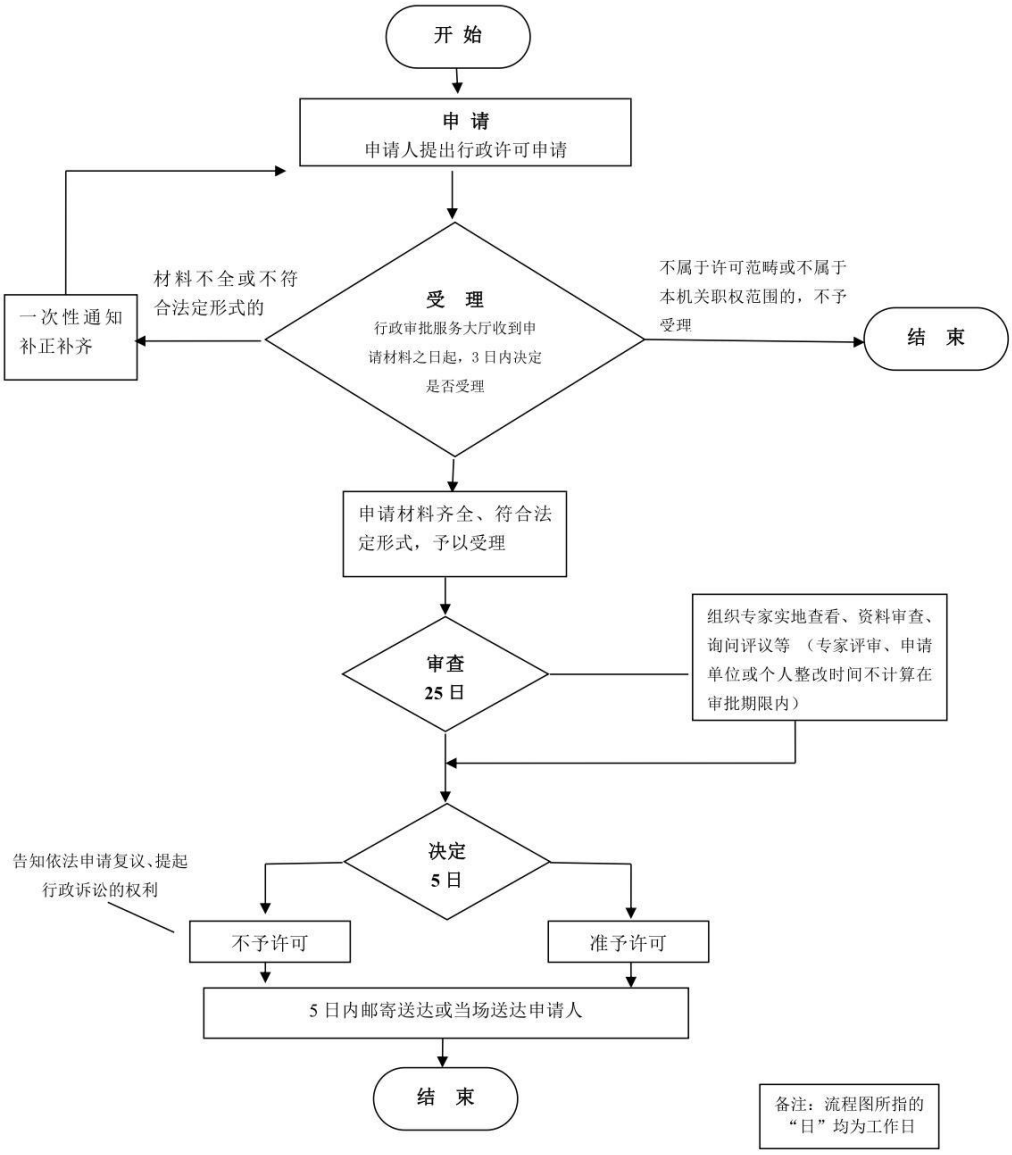

种子生产经营备案办理流程图

登陆中国种业信息网→种子生产经营备案→注册

↓

用户登录→种子生产经营网上备案系统→经营不分装备案

↓

添加信息→上传备案材料（种子进货发票、品种生产经营许可证、营业执照）→点击保存→提交

↓

出证（种子生产经营备案证）

无公害农产品（畜牧业产品）产品认定

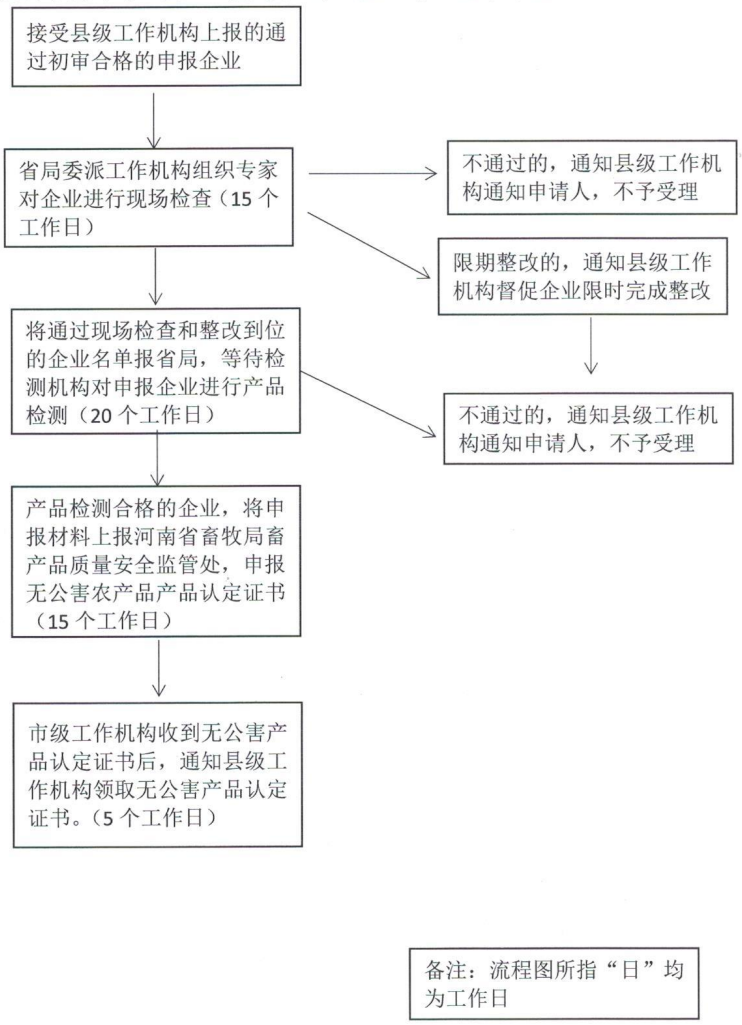

备注：流程图所指“日”均为工作日

畜禽养殖场、养殖小区备案流程图

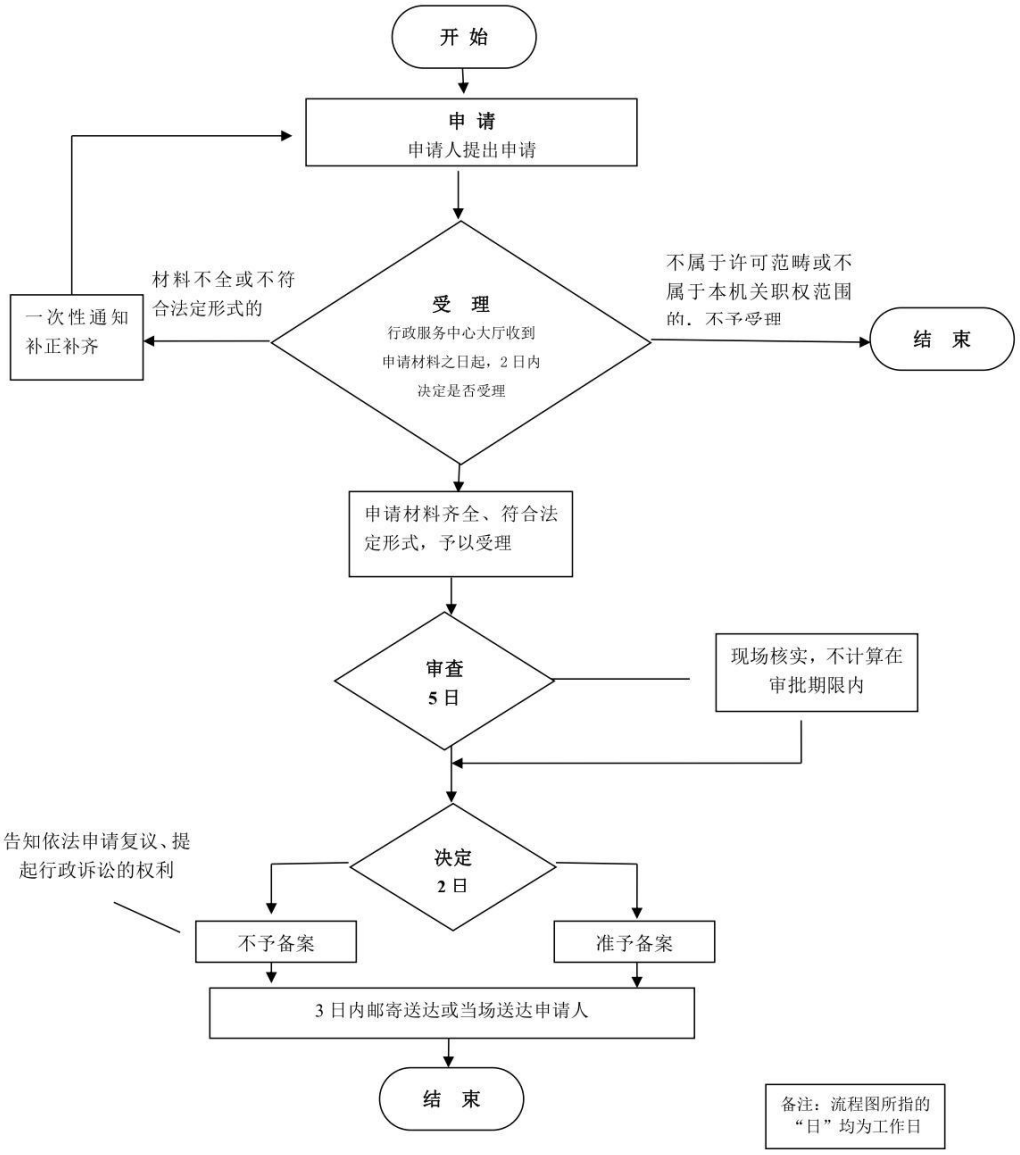

乡村兽医登记流程图

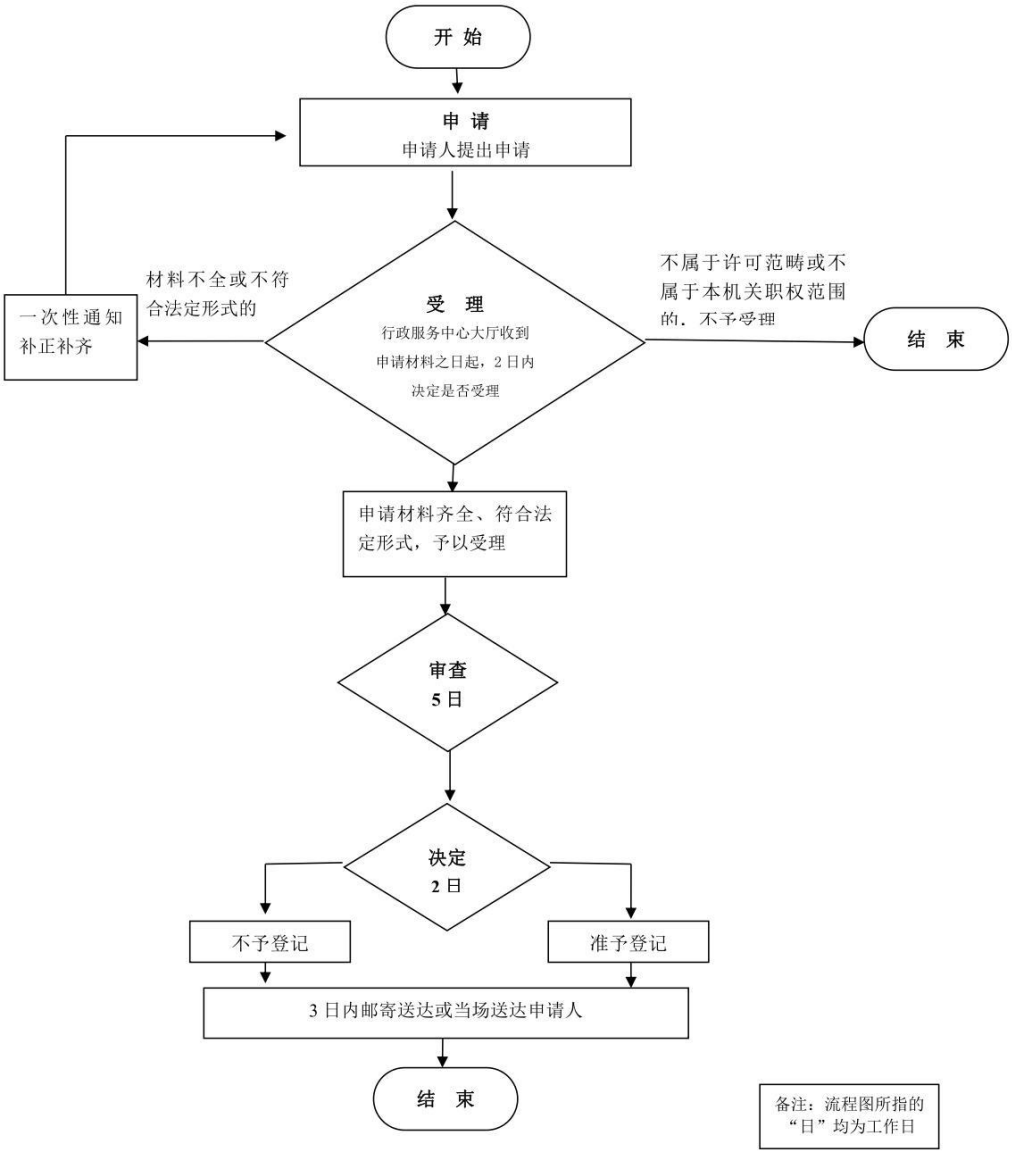
开 始
申 请
申请人提出申请
受 理
行政服务中心大厅收到
申请材料之日起，2 日内
决定是否受理
材料不全或不符
合法定形式的
一次性通知
补正补齐
不属于许可范畴或不
属于本机关职权范围
的，不予受理
结 束
申请材料齐全、符合法
定形式，予以受理
审查
5 日
决定
2 日
不予登记
准予登记
3 日内邮寄送达或当场送达申请人
结 束
备注：流程图所指的
“日”均为工作日

（动物防疫条件合格证审核）

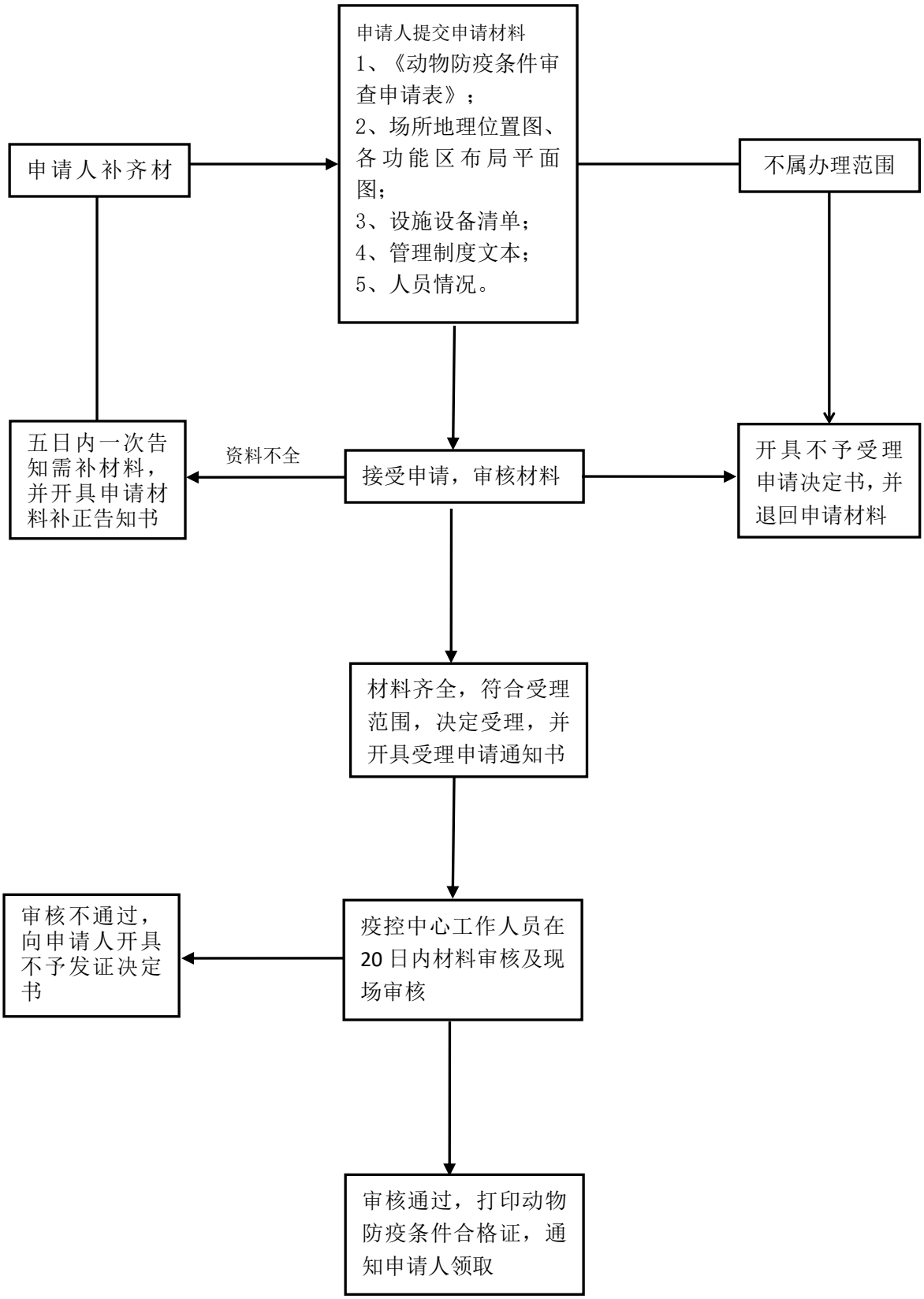

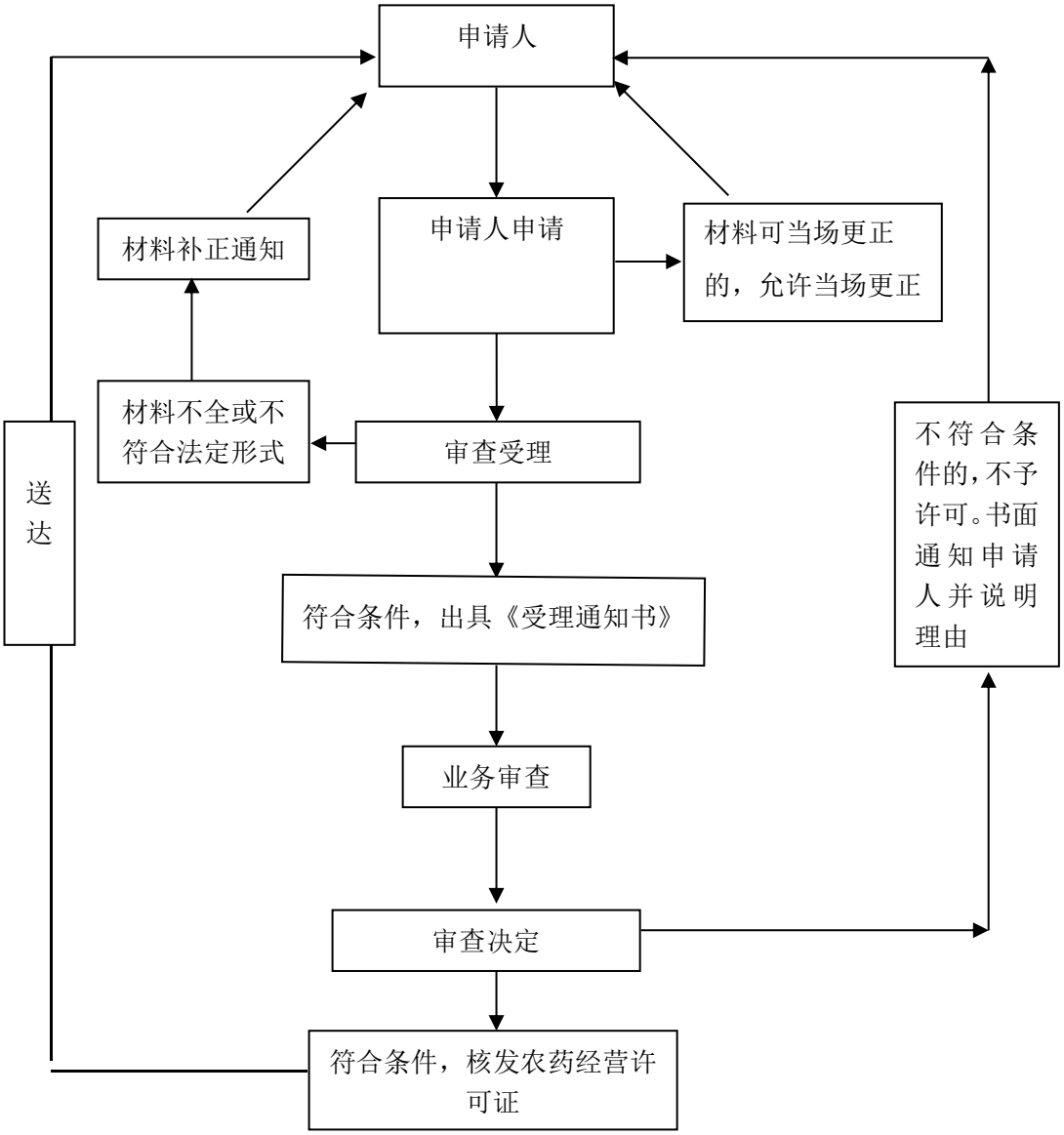
申请人
申请人申请
材料可当场更正的，允许当场更正
材料补正通知
材料不全或不符合法定形式
审查受理
送达
不符合条件的，不予许可。书面通知申请人并说明理由
符合条件，出具《受理通知书》
业务审查
审查决定
符合条件，核发农药经营许可证

种子生产经营备案办理流程图

登陆中国种业信息网→种子生产经营备案→注册

↓

用户登录→种子生产经营网上备案系统→经营不分装备案

↓

添加信息→上传备案材料（种子进货发票、品种生产经营许可证、营业执照）→点击保存→提交

↓

出证（种子生产经营备案证）

动物诊疗许可证核发(设立)流程图

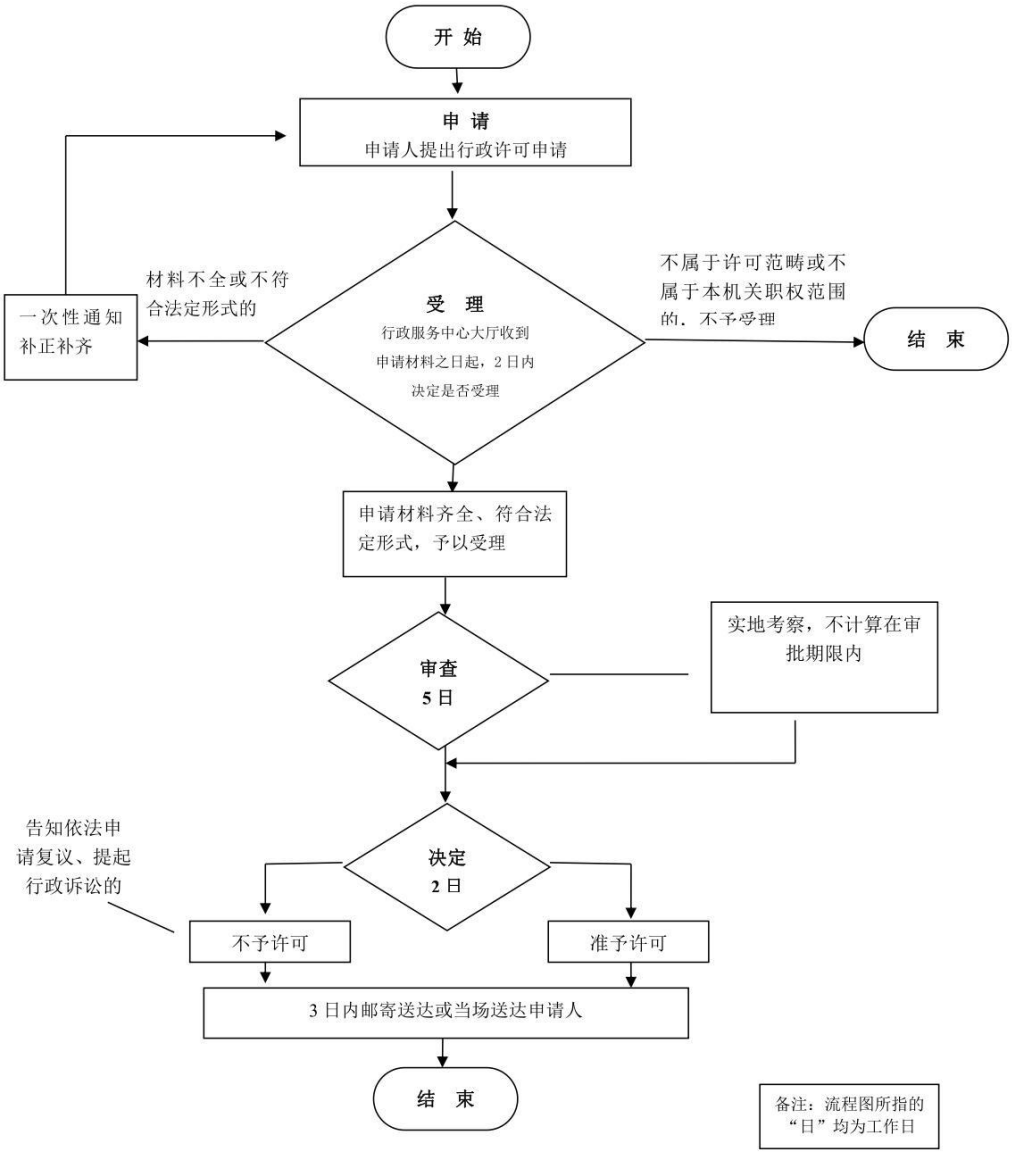
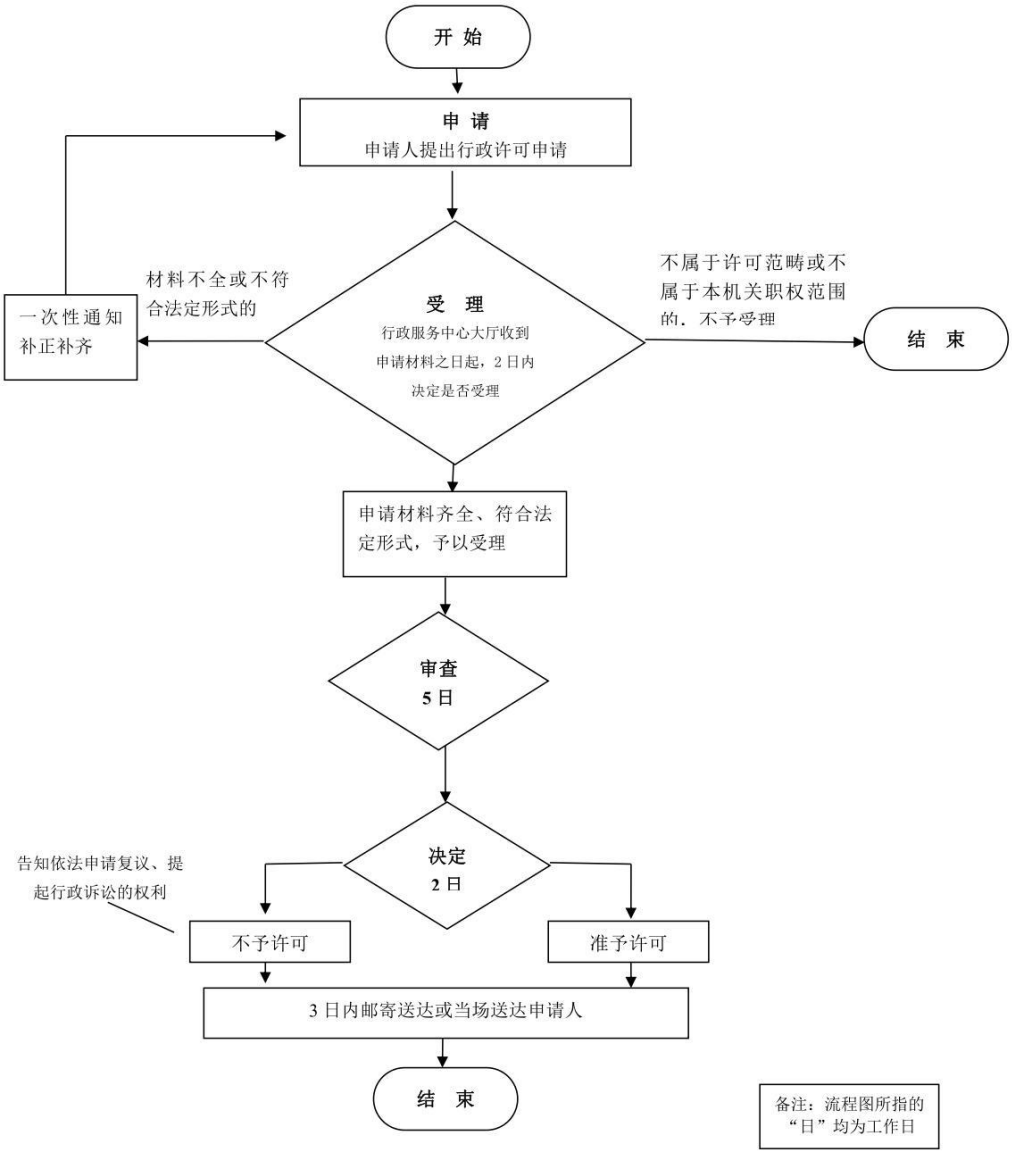
动物诊疗许可证核发(变更)流程图